

**l'mídia**  
LITORAL  
PAINÉIS PUBLICITÁRIOS

**l'mídia**  
PAINÉIS PUBLICITÁRIOS

**LIVE LED**  
DIGITAL OOH

**im** Grupo  
**Inteligência  
de Mídia**  
Nós entendemos de mídia

# ESTUDO DE GEOMARKETING

O Suporte que sua  
campanha precisa!





**ARARAQUARA/SP**

# PAINEL DIGITAL



Av. Padre Francisco Culturato (Av.36) x Rua Padre Duarte – Sentido Av. Bento de Abreu/ Centro  
Dimensão: 6x3m  
-21.77986, -48.1815



# DENSIDADE DEMOGRÁFICA POR RENDA MÉDIA

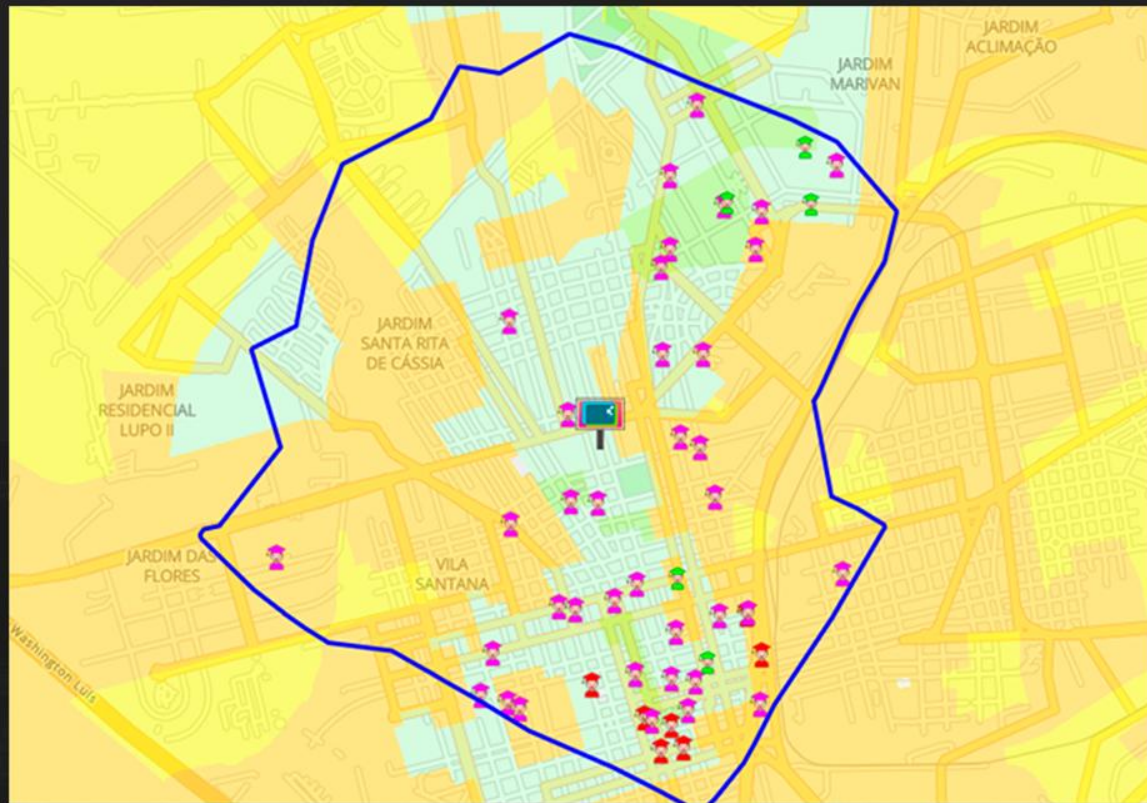

## LEGENDA



Painel Digital



Faculdades



Escolas de Idiomas



Escolas Particulares



Renda Média (Setor Censitário)

316573

Renda Média (Faixas)

A++ (mais de R\$ 28.770,01)	1496
A+ (de R\$ 16.572,01 a 28.770)	6520
B1 (de R\$ 7.939,01 a 16.572)	22205
B2 (de R\$ 4.246,01 a 7.939)	69254
C1 (de R\$ 2.424,01 a 4.246)	123974
C2 (de R\$ 1.303,01 a 2.424)	60835
D e E (até R\$ 1.303)	26015
Sem Informação	10274

# DENSIDADE DEMOGRÁFICA POR RENDA MÉDIA

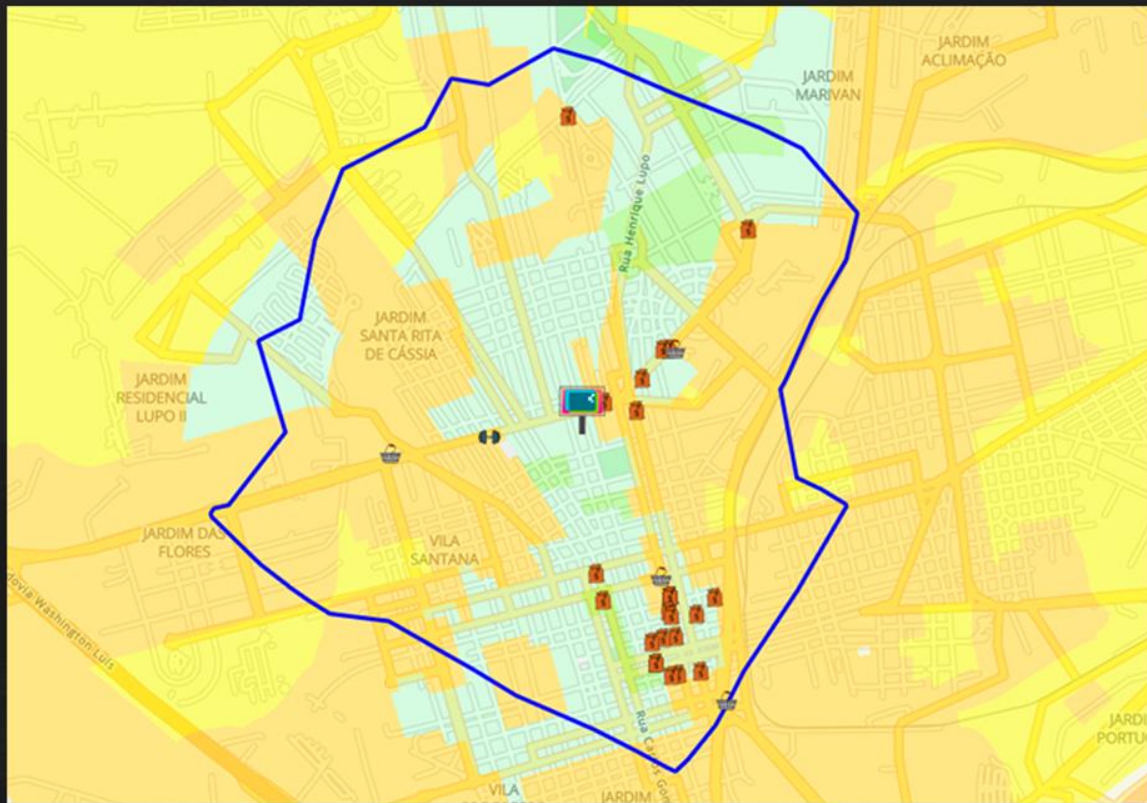

## LEGENDA



Painel Digital



Agências Bancárias



Academias



Hiper/Supermercados



Renda Média (Setor Censitário)

316573



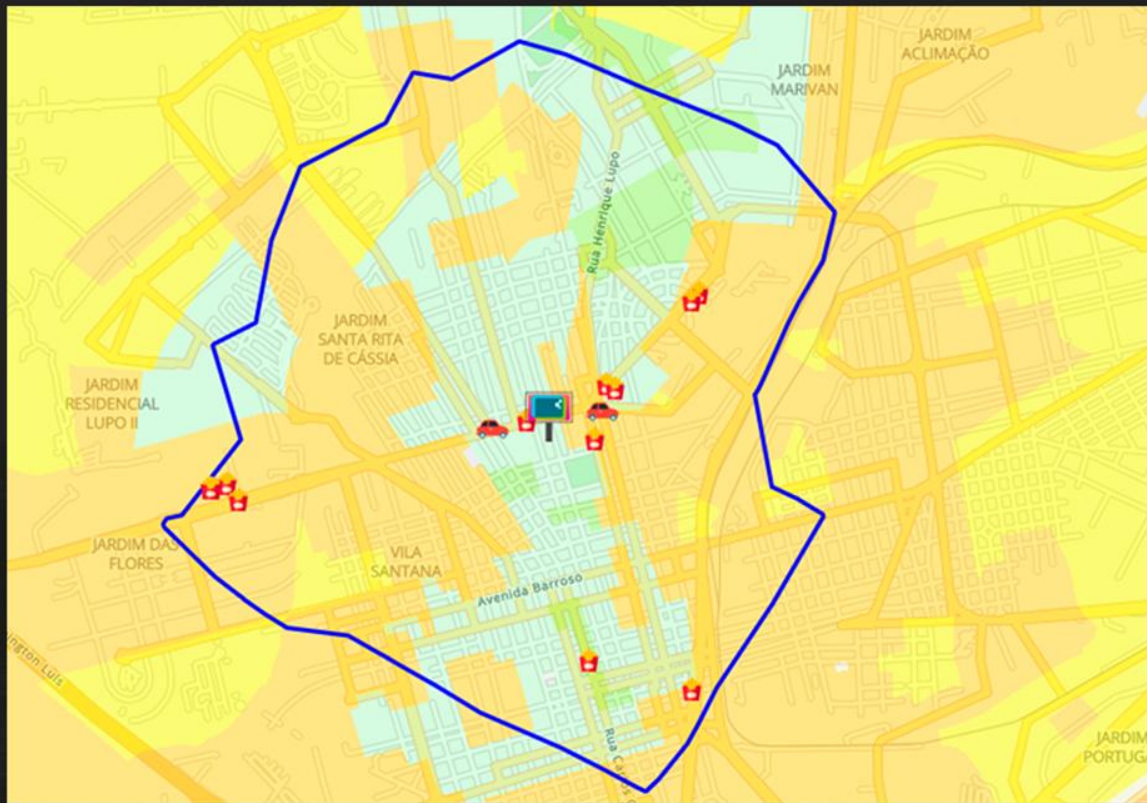

Renda Média (Faixas)

A++ (de R\$ 28.770,01 a mais)	1496
A+ (de R\$ 16.572,01 a 28.770)	6520
B1 (de R\$ 7.939,01 a 16.572)	22205
B2 (de R\$ 4.246,01 a 7.939)	65254
C1 (de R\$ 2.424,01 a 4.246)	123974
C2 (de R\$ 1.303,01 a 2.424)	60835
D e E (até R\$ 1.303)	26015
Sem Informação	10274

# DENSIDADE DEMOGRÁFICA POR RENDA MÉDIA



## LEGENDA

-  Painel Digital
-  Auto Centers
-  Shoppings
-  Fast Foods

 Renda Média (Setor Censitário) 316573 >

Renda Média (Faixas) ▲

	A++ (mais de R\$ 28.770,01)	1496
	A+ (de R\$ 16.572,01 a 28.770)	6520
	B1 (de R\$ 7.939,01 a 16.572)	22205
	B2 (de R\$ 4.246,01 a 7.939)	65254
	C1 (de R\$ 2.424,01 a 4.246)	123974
	C2 (de R\$ 1.303,01 a 2.424)	60835
	D e E (até R\$ 1.303)	26015
	Sem Informação	10274

### FAIXA ETÁRIA PREDOMINANTE

32.58% ENTRE 25 E 49 ANOS

### NÍVEL DE ESCOLARIDADE

25.60% ENSINO SUPERIOR COMPLETO

### CLASSES SOCIAIS PREDOMINANTES

8,50% CLASSE A 42,58% CLASSE B

### POPULAÇÃO

50.176 PESSOAS 49,94% MULHER 50.06% HOMEM

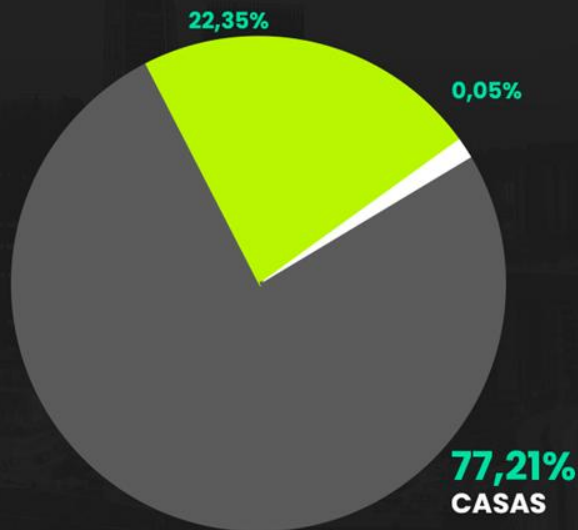

### POLOS GERADORES

### QUANTIDADES

FACULDADES	07
ESCOLAS PRIVADAS	34
ESCOLAS DE IDIOMAS	04
AGÊNCIAS BANCÁRIAS	24
HIPER/SUPERMERCADOS	05
AUTO CENTERS	02
ACADEMIAS	01
SHOPPINGS	02
FAST FOODS	20

### NÚMEROS DE DOMICÍLIOS

18.259



**BAURU/SP**

# PAINEL DIGITAL



Av. Nações Unidas, 28-42 – Prox a USP – Sentido Bauru Shopping  
Dimensão: 4m X 7m  
-22.33501, -49.05469

# MAPA DE COBERTURA

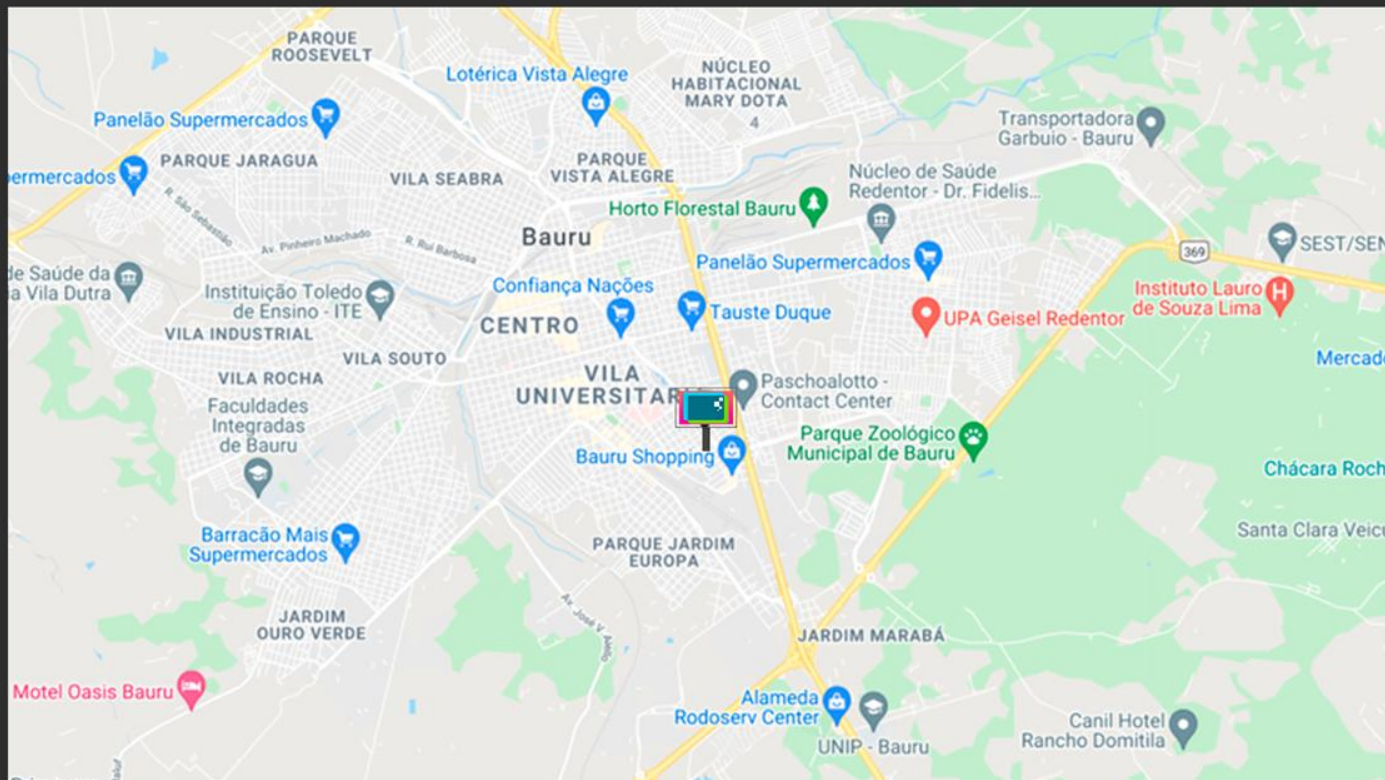

Painel Digital

# DENSIDADE DEMOGRÁFICA POR RENDA MÉDIA

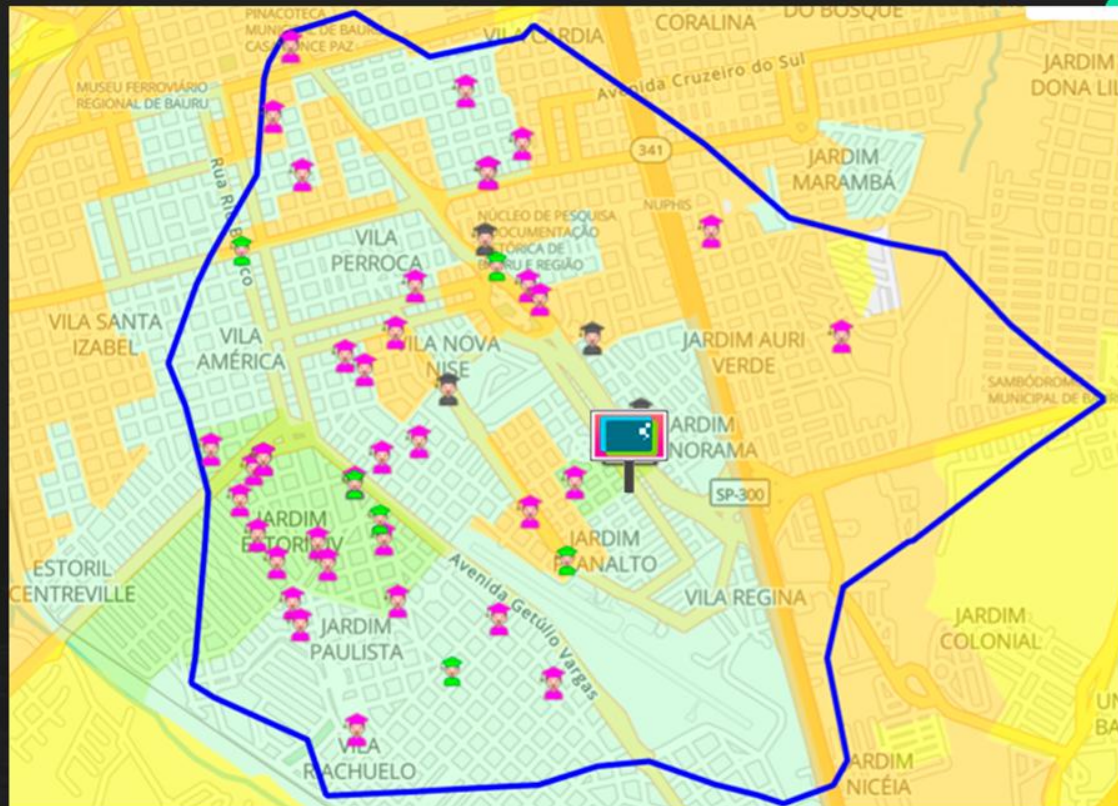

## LEGENDA



Painel Digital



Faculdades



Escolas de Idiomas



Escolas Particulares



Renda Média (Setor Censitário)

316573

Renda Média (Faixas)

A++ (mais de R\$ 28.770,01)	1496
A+ (de R\$ 16.572,01 a 28.770)	6520
B1 (de R\$ 7.939,01 a 16.572)	22205
B2 (de R\$ 4.246,01 a 7.939)	65254
C1 (de R\$ 2.424,01 a 4.246)	123974
C2 (de R\$ 1.303,01 a 2.424)	60835
D e E (até R\$ 1.303)	26015
Sem Informação	10274

# DENSIDADE DEMOGRÁFICA POR RENDA MÉDIA

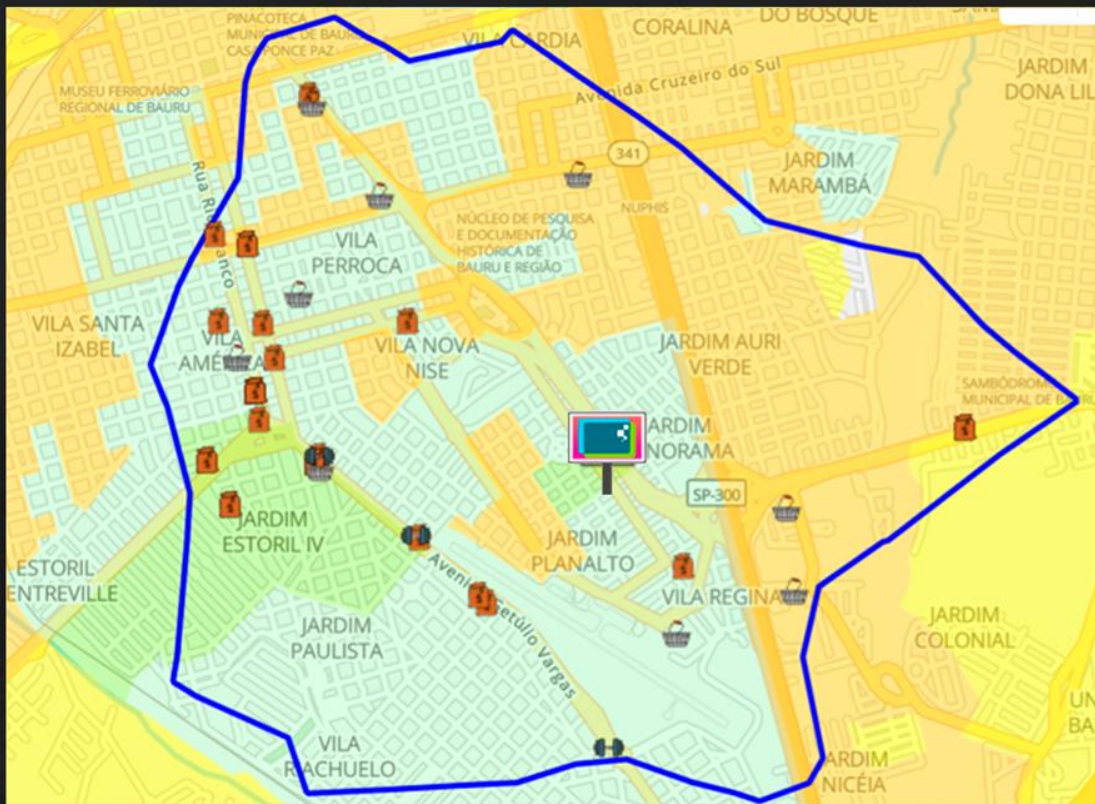

## LEGENDA



Painel Digital



Agências Bancárias



Academias



Hiper/Supermercados



Renda Média (Setor Censitário)

316573

Renda Média (Faixas)

A++ (mais de R\$ 28.770,01)	1496
A+ (de R\$ 16.572,01 a 28.770)	6520
B1 (de R\$ 7.939,01 a 16.572)	22205
B2 (de R\$ 4.246,01 a 7.939)	65254
C1 (de R\$ 2.424,01 a 4.246)	123974
C2 (de R\$ 1.303,01 a 2.424)	60835
D e E (até R\$ 1.303)	26015
Sem Informação	10274



### FAIXA ETÁRIA PREDOMINANTE

37.92% ENTRE 25 E 49 ANOS

### CLASSES SOCIAIS PREDOMINANTES

14,58% CLASSE A 46,94% CLASSE B

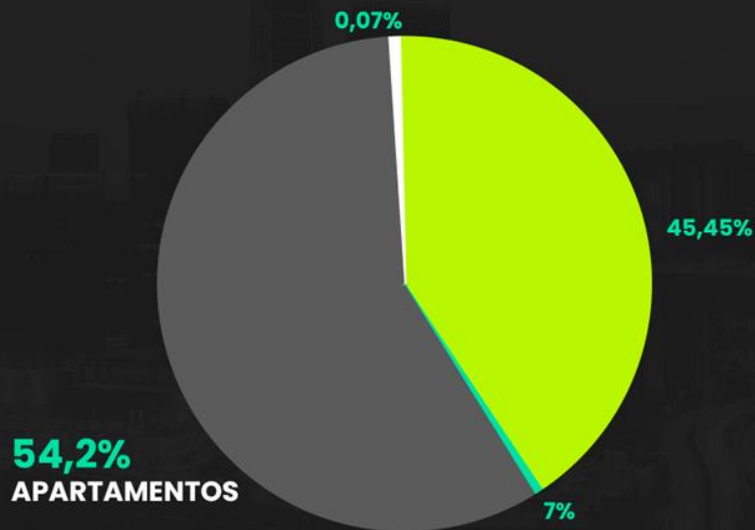

### NÍVEL DE ESCOLARIDADE

35.22% ENSINO SUPERIOR COMPLETO

### POLOS GERADORES

### QUANTIDADES

FACULDADES	04
ESCOLAS PRIVADAS	36
ESCOLAS DE IDIOMAS	06
AGÊNCIAS BANCÁRIAS	26
HIPER/SUPERMERCADOS	09
ACADEMIAS	03
AUTO CENTERS	02
SHOPPINGS	01
FAST FOODS	18

### POTENCIAL DE CONSUMO

R\$ 4.532.289.051,19

### NÚMEROS DE DOMICÍLIOS

22.386



**FRANCA/SP**

# PAINEL DIGITAL



Av. Alonso Y Alonso, 940  
Dimensão: 10m X 4m  
-20.54717, -47.40004

# MAPA DE COBERTURA

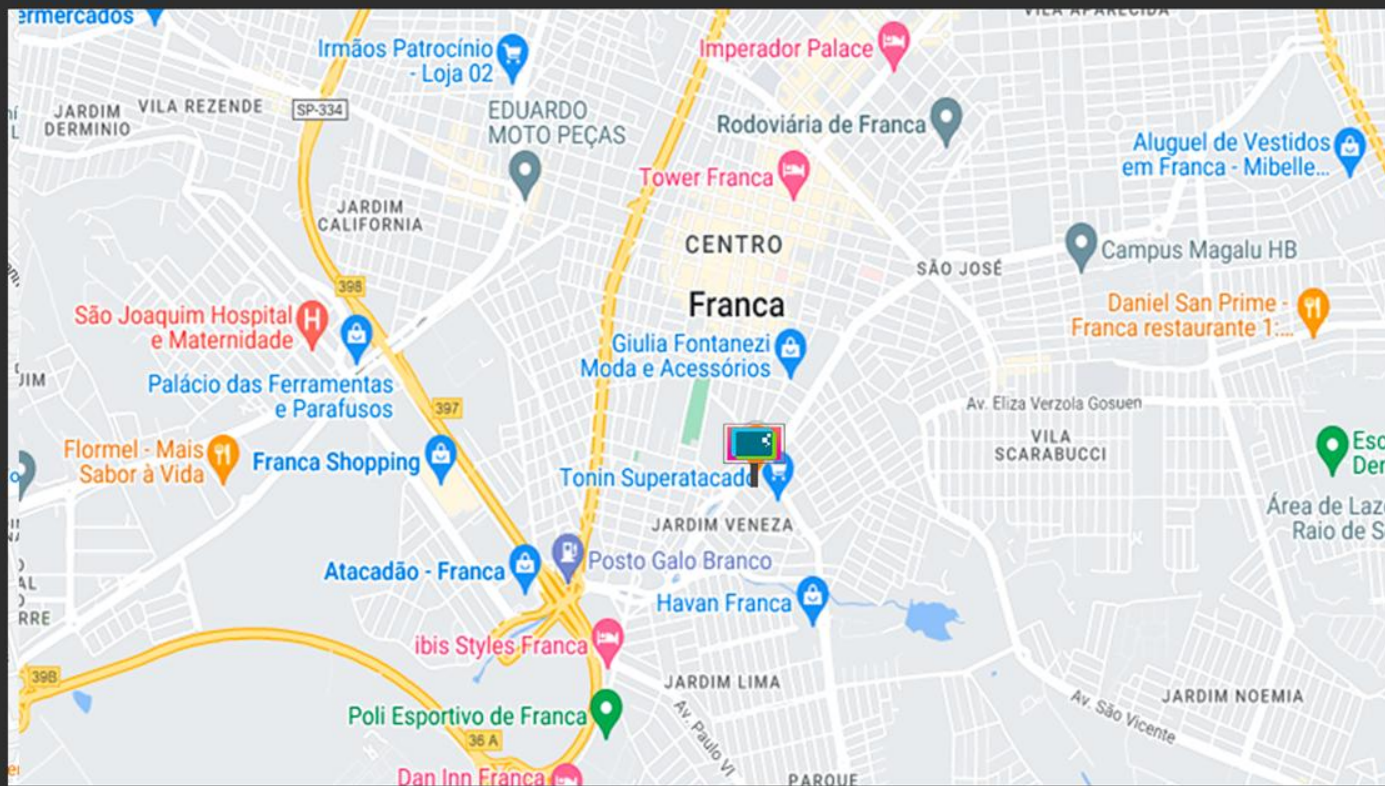

Painel Digital

# DENSIDADE DEMOGRÁFICA POR RENDA MÉDIA

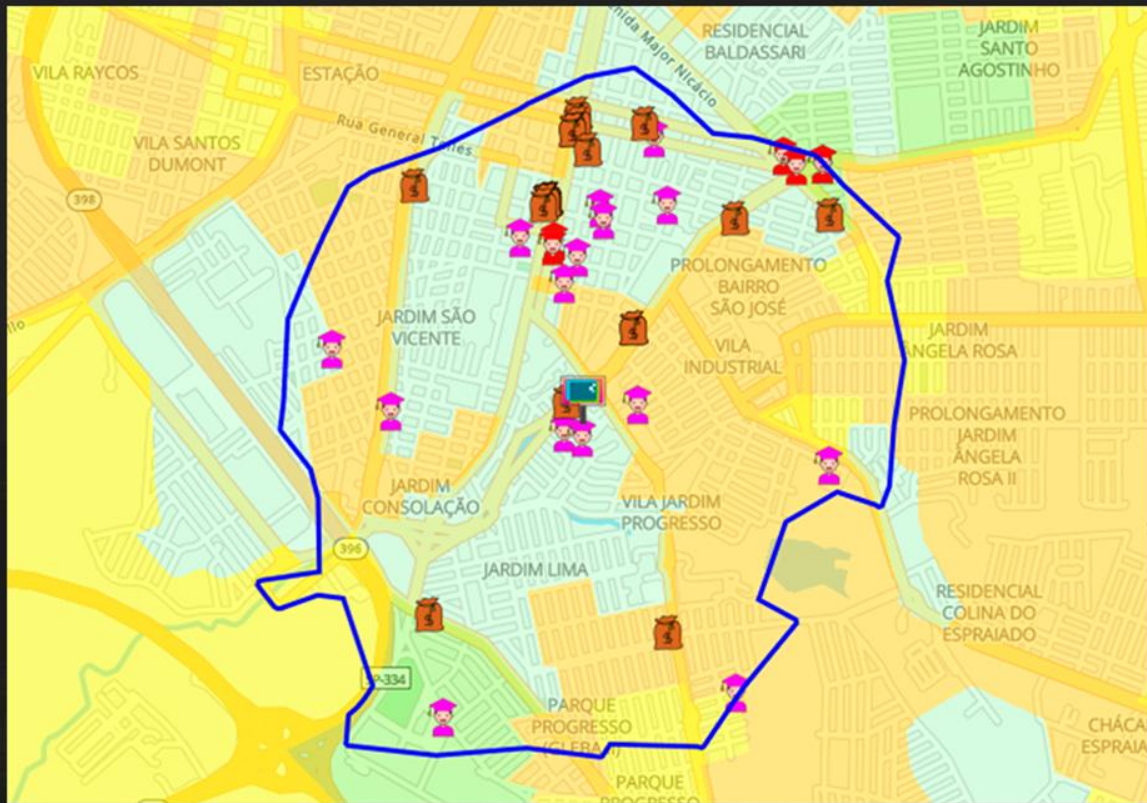

## LEGENDA



Painel Digital



Escolas Particulares



Agências Bancárias



Faculdades



Renda Média (Setor Censitário)

316573

Renda Média (Faixas)

A++ (mais de R\$ 28.770,01)	1496
A+ (de R\$ 16.572,01 a 28.770)	6520
B1 (de R\$ 7.939,01 a 16.572)	22205
B2 (de R\$ 4.246,01 a 7.939)	65254
C1 (de R\$ 2.424,01 a 4.246)	123974
C2 (de R\$ 1.303,01 a 2.424)	60835
D e E (até R\$ 1.303)	26015
Sem Informação	10274

# FLUXO DE PASSANTES

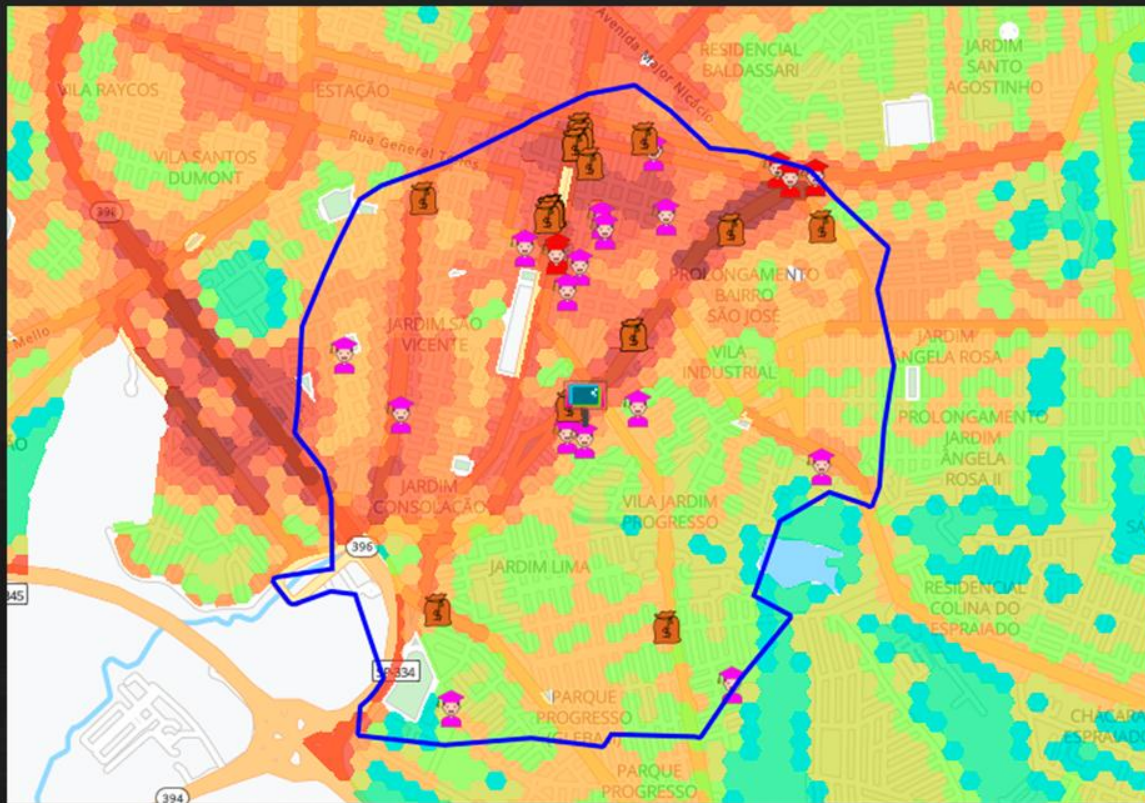

## LEGENDA



Painel Digital



Escolas Particulares



Agências Bancárias



Faculdades



Renda Média (Setor Censitário)

316573

Renda Média (Faixas)

A++ (mais de R\$ 28.770,01)	1496
A+ (de R\$ 16.572,01 a 28.770)	6520
B1 (de R\$ 7.939,01 a 16.572)	22205
B2 (de R\$ 4.246,01 a 7.939)	65254
C1 (de R\$ 2.424,01 a 4.246)	123974
C2 (de R\$ 1.303,01 a 2.424)	60835
D e E (até R\$ 1.303)	26015
Sem Informação	10274

### FAIXA ETÁRIA PREDOMINANTE

31,83% ENTRE 25 E 49 ANOS

### CLASSES SOCIAIS PREDOMINANTES

12,67% CLASSE A 42,33% CLASSE B

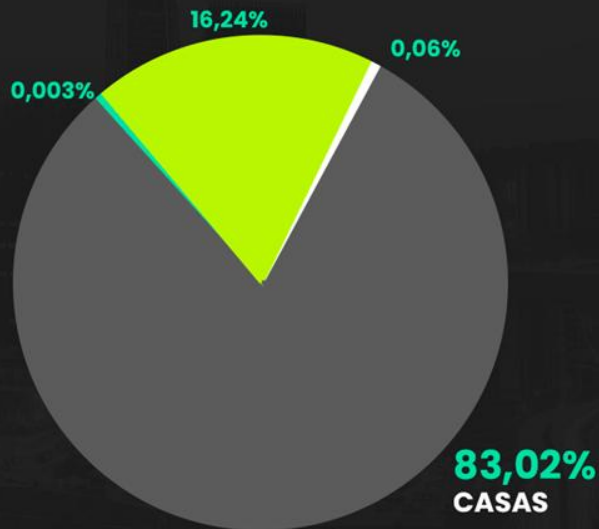

### NÍVEL DE ESCOLARIDADE

24,85% ENSINO SUPERIOR COMPLETO

#### POLOS GERADORES

ESCOLAS PRIVADAS

AGÊNCIAS BANCÁRIAS

FACULDADES

#### QUANTIDADES

15

22

06

### POTENCIAL DE CONSUMO

R\$ 2.074.482.899,35

### NÚMEROS DE DOMICÍLIOS

8.839



**GUARUJÁ/SP**

# PAINEL DIGITAL



Av. Dom Pedro Enseada Frente Pão de Açúcar, acesso ao Centro  
Dimensão: 6x3m  
-23.98884, -46.24789

# MAPA DE COBERTURA

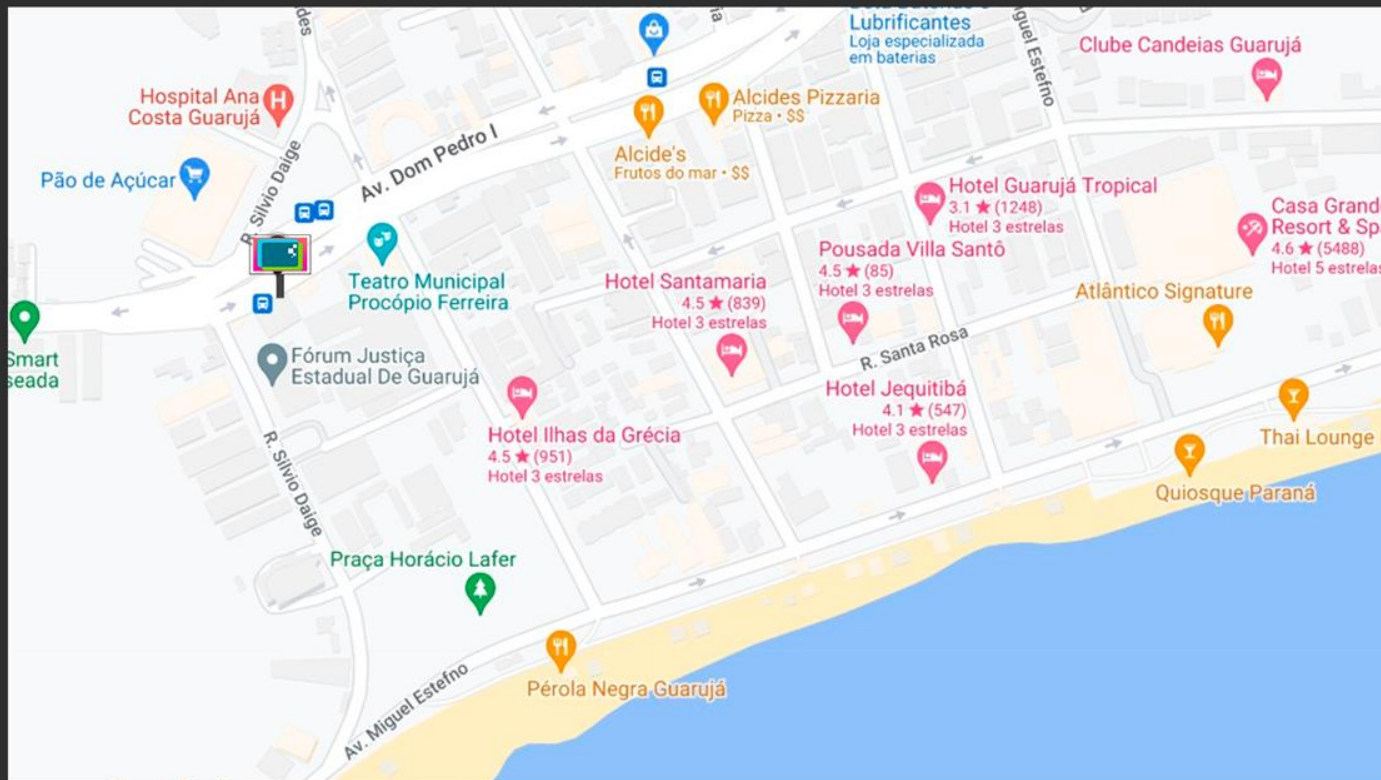

Painel Digital

# DENSIDADE DEMOGRÁFICA POR RENDA MÉDIA



## LEGENDA



Painel Digital



Faculdades



Escolas de Idiomas



Escolas Particulares



Renda Média (Setor Censitário)

316572

Renda Média (Faixas)

A++ (mais de R\$ 28.770,01)	1496
A+ (de R\$ 16.572,01 a 28.770)	6520
B1 (de R\$ 7.939,01 a 16.572)	22205
B2 (de R\$ 4.246,01 a 7.939)	65254
C1 (de R\$ 2.424,01 a 4.246)	123974
C2 (de R\$ 1.303,01 a 2.424)	60835
D e E (até R\$ 1.303)	26015
Sem Informação	10274

# DENSIDADE DEMOGRÁFICA POR RENDA MÉDIA



## LEGENDA



Painel Digital



Agências Bancárias



Academias



Hiper/Supermercados



Renda Média (Setor Censitário)

316573

Renda Média (Faixas)

A++ (mais de R\$ 28.770,01)	1496
A+ (de R\$ 16.572,01 a 28.770)	6520
B1 (de R\$ 7.939,01 a 16.572)	22205
B2 (de R\$ 4.246,01 a 7.939)	65254
C1 (de R\$ 2.424,01 a 4.246)	123971
C2 (de R\$ 1.303,01 a 2.424)	60835
D e E (até R\$ 1.303)	26015
Sem Informação	10271

# DENSIDADE DEMOGRÁFICA POR RENDA MÉDIA



## LEGENDA



Painel Digital



Auto Centers



Shoppings



Fast Foods



Renda Média (Setor Censitário)

316573

Renda Média (Faixas)

A++ (mais de R\$ 28.770,01)	1496
A+ (de R\$ 16.572,01 a 28.770)	6520
B1 (de R\$ 7.939,01 a 16.572)	22205
B2 (de R\$ 4.246,01 a 7.939)	65254
C1 (de R\$ 2.424,01 a 4.246)	123974
C2 (de R\$ 1.303,01 a 2.424)	60835
D e E (até R\$ 1.303)	26015
Sem Informação	10274

### FAIXA ETÁRIA PREDOMINANTE

37.66% ENTRE 25 E 49 ANOS

### CLASSES SOCIAIS PREDOMINANTES

11,90% CLASSE A

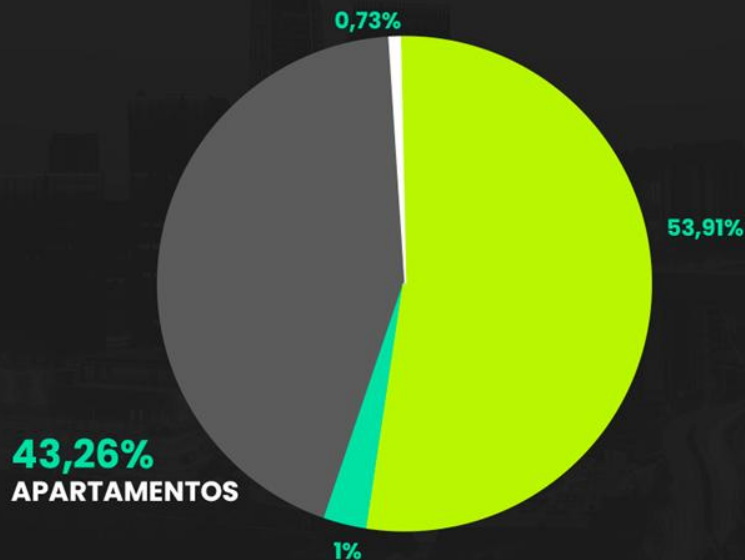

### NÍVEL DE ESCOLARIDADE

42.65% ENSINO SUPERIOR COMPLETO OU CURSANDO

### POLOS GERADORES

### QUANTIDADES

FACULDADES	02
ESCOLAS PRIVADAS	12
ESCOLAS DE IDIOMAS	05
AGÊNCIAS BANCÁRIAS	14
HIPER/SUPERMERCADOS	10
ACADEMIAS	02
SHOPPINGS	01
FAST FOODS	11

### POTENCIAL DE CONSUMO

R\$ 1.559.138.524,08

### NÚMEROS DE DOMICÍLIOS

20.026



**SANTOS/SP**

# PAINEL DIGITAL

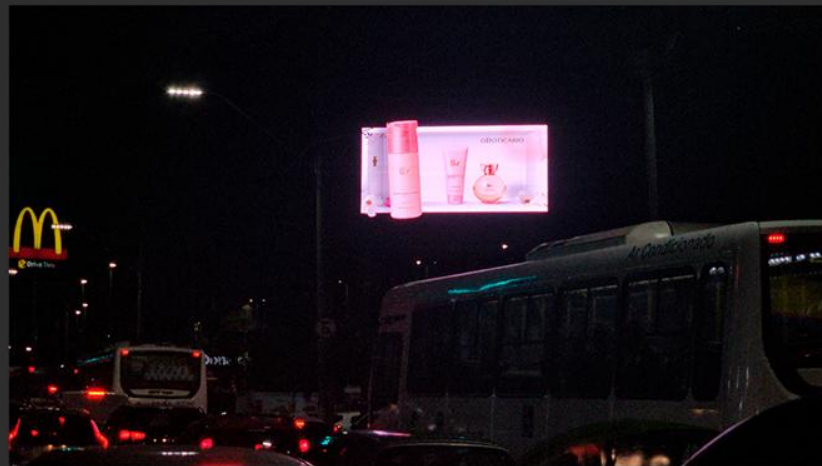
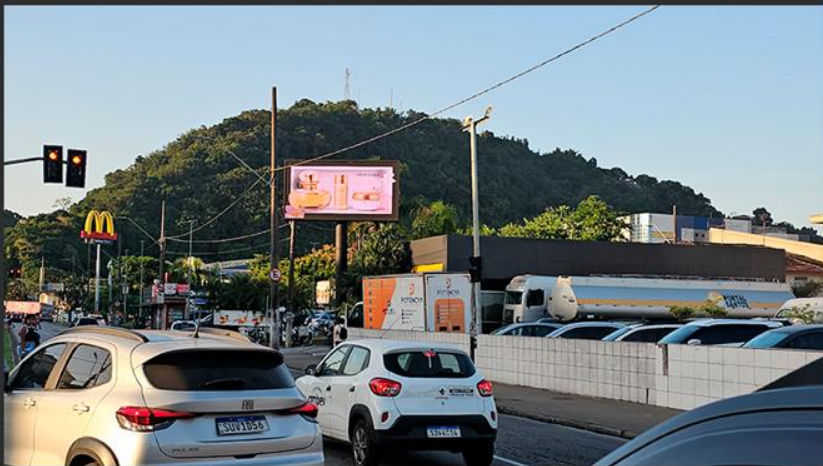

Av. Dr. Cláudio Luiz da Costa X Av. Sen. Pinheiro Machado – Posto Portal frente Santa Casa  
Dimensão: 6x3m  
-23.9458122,-46.3353619

# MAPA DE COBERTURA



Painel Digital

# DENSIDADE DEMOGRÁFICA POR RENDA MÉDIA

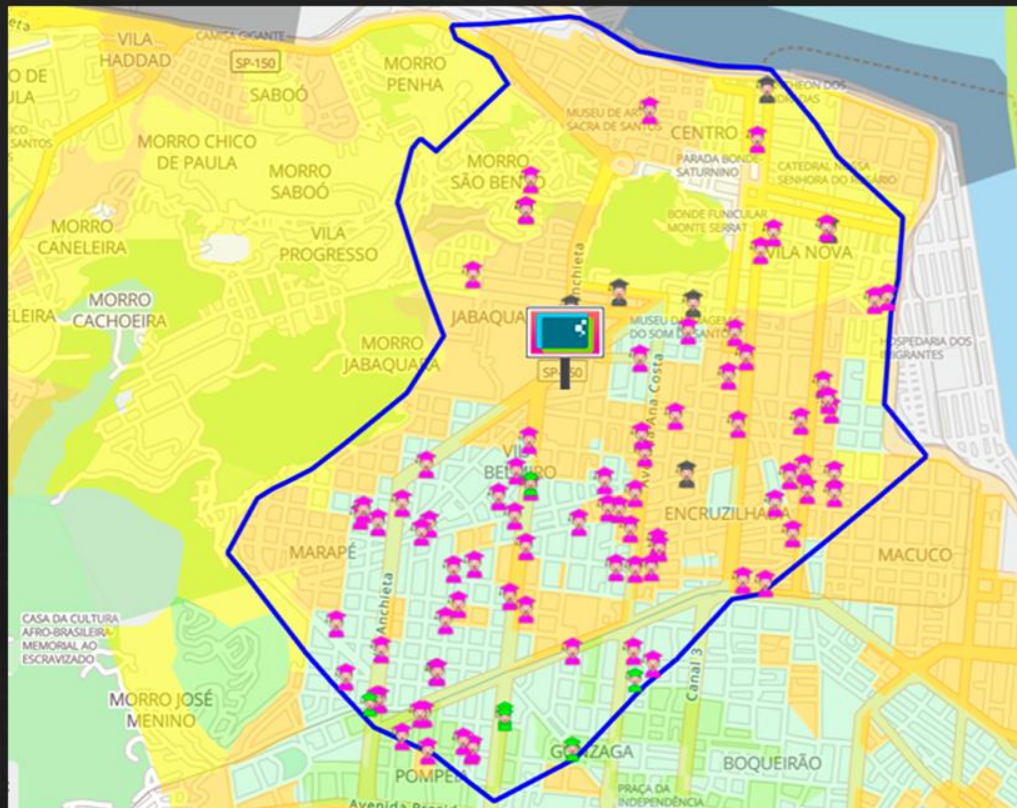

## LEGENDA



Painel Digital



Faculdades



Escolas de Idiomas



Escolas Particulares



Renda Média (Setor Censitário)

316573

Renda Média (Faixas)

A++ (mais de R\$ 28.770,01)	1496
A+ (de R\$ 16.572,01 a 28.770)	6520
B1 (de R\$ 7.939,01 a 16.572)	22205
B2 (de R\$ 4.246,01 a 7.939)	65254
C1 (de R\$ 2.424,01 a 4.246)	123974
C2 (de R\$ 1.303,01 a 2.424)	60835
D e E (até R\$ 1.303)	26015
Sem Informação	10274

# DENSIDADE DEMOGRÁFICA POR RENDA MÉDIA

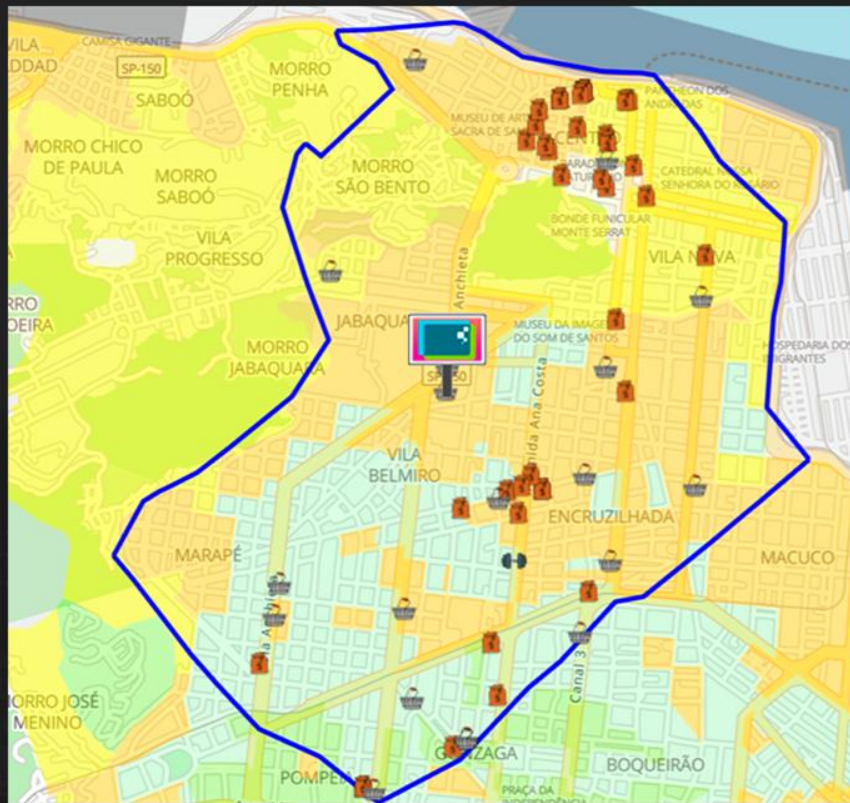

## LEGENDA



Painel Digital



Agências Bancárias



Academias



Hiper/Supermercados



Renda Média (Setor Censitário)

316573

Renda Média (Faixas)

A++ (mais de R\$ 28.770,01)	1496
A+ (de R\$ 16.572,01 a 28.770)	6520
B1 (de R\$ 7.939,01 a 16.572)	22205
B2 (de R\$ 4.246,01 a 7.939)	65254
C1 (de R\$ 2.424,01 a 4.246)	123974
C2 (de R\$ 1.303,01 a 2.424)	60835
D e E (até R\$ 1.303)	26015
Sem Informação	10274

# DENSIDADE DEMOGRÁFICA POR RENDA MÉDIA

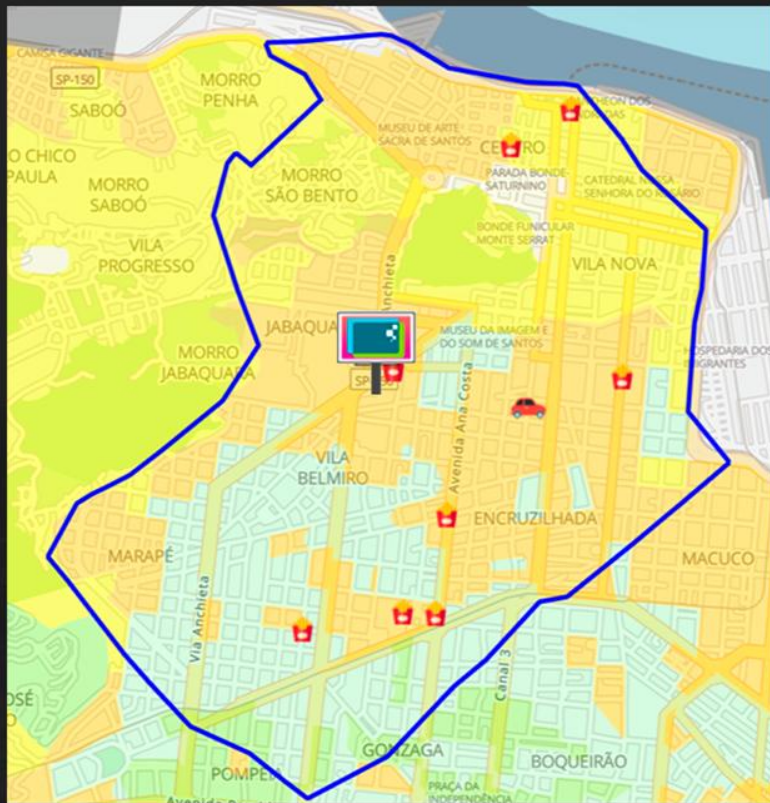

## LEGENDA



Painel Digital



Auto Centers



Fast Foods



Renda Média (Setor Censitário)

316573

Renda Média (Faixas)

A++ (mais de R\$ 28.770,01)	1496
A+ (de R\$ 16.572,01 a 28.770)	6520
B1 (de R\$ 7.939,01 a 16.572)	22205
B2 (de R\$ 4.246,01 a 7.939)	65254
C1 (de R\$ 2.424,01 a 4.246)	123974
C2 (de R\$ 1.303,01 a 2.424)	60835
D e E (até R\$ 1.303)	26015
Sem Informação	10274

### FAIXA ETÁRIA PREDOMINANTE

36.04% ENTRE 25 E 49 ANOS

### CLASSES SOCIAIS PREDOMINANTES

14,68% CLASSE A 46,51% CLASSE B

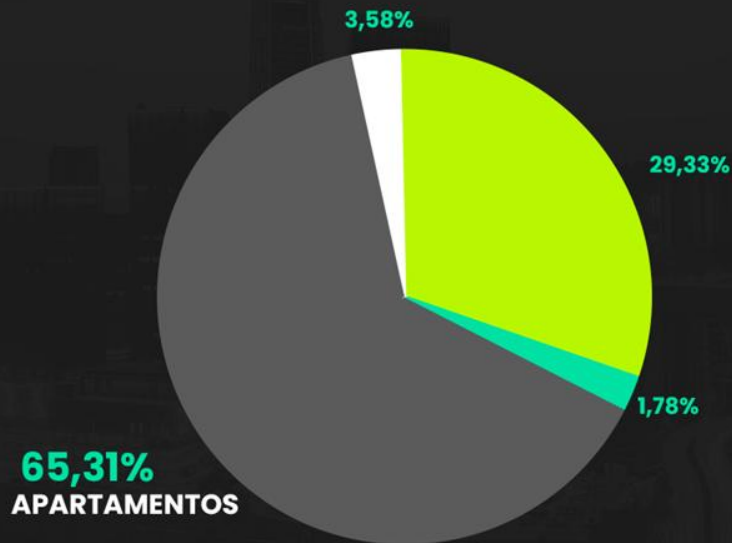

### NÍVEL DE ESCOLARIDADE

22.9% ENSINO SUPERIOR COMPLETO OU CURSANDO

#### POLOS GERADORES

#### QUANTIDADES

FACULDADES	06
ESCOLAS PRIVADAS	80
ESCOLAS DE IDIOMAS	06
AGÊNCIAS BANCÁRIAS	39
HIPER/SUPERMERCADOS	19
ACADEMIAS	01
AUTO CENTERS	01
FAST FOODS	11

### POTENCIAL DE CONSUMO

R\$ 3.436.071.502,13

### NÚMEROS DE DOMICÍLIOS

41.315



# RIBEIRÃO PRETO/SP

# PAINEL DIGITAL



Av. Treze de maio, 737  
Dimensão: 3 x 5m  
576 x 960 pixels

# PAINEL DIGITAL

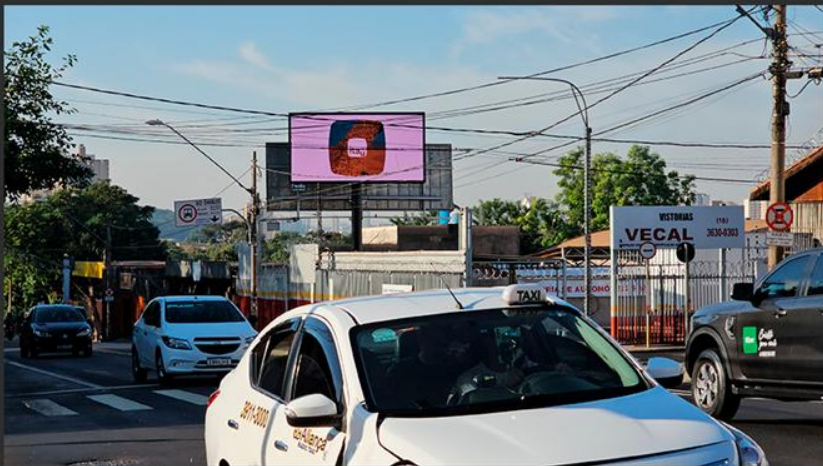

Av. Dom Pedro I, 211  
Dimensão: 6m X 3m  
-21.1591, -47.81567

# DENSIDADE DEMOGRÁFICA POR RENDA MÉDIA



## LEGENDA



Painel Digital



Escolas Particulares



Agências Bancárias



Hiper/Supermercados



Bares e Restaurantes



Faculdades



Renda Média (Setor Censitário)

316573

Renda Média (Faixas)

A++ (mais de R\$ 28.770,01)	1496
A+ (de R\$ 16.572,01 a 28.770)	6520
B1 (de R\$ 7.939,01 a 16.572)	22205
B2 (de R\$ 4.246,01 a 7.939)	65254
C1 (de R\$ 2.424,01 a 4.246)	123974
C2 (de R\$ 1.303,01 a 2.424)	60635
D e E (até R\$ 1.303)	26015
Sem Informação	10274

# FLUXO DE PASSANTES



## LEGENDA



Painel Digital



Escolas Particulares



Agências Bancárias



Hiper/Supermercados



Bares e Restaurantes



Faculdades



Renda Média (Setor Censitário)

316572

Renda Média (Faixas)

A++ (mais de R\$ 28.770,01)	1496
A+ (de R\$ 16.572,01 a 28.770)	6520
B1 (de R\$ 7.939,01 a 16.572)	22205
B2 (de R\$ 4.246,01 a 7.939)	65254
C1 (de R\$ 2.424,01 a 4.246)	123974
C2 (de R\$ 1.303,01 a 2.424)	60835
D e E (até R\$ 1.303)	26015
Sem Informação	10274

### FAIXA ETÁRIA PREDOMINANTE

31,93% ENTRE 25 E 49 ANOS

### CLASSES SOCIAIS PREDOMINANTES

37,96% CLASSE B 46,54% CLASSE C

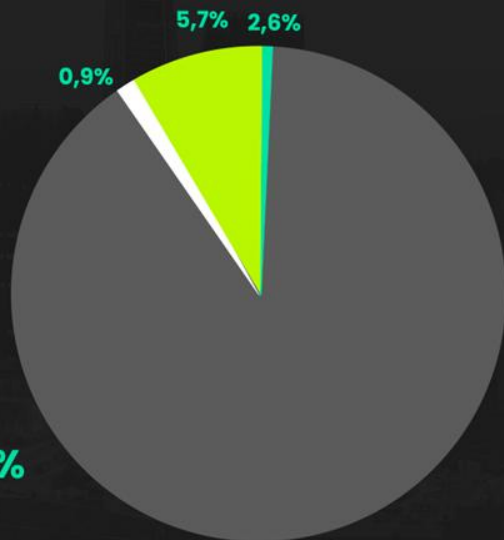

93,11%  
CASAS

### NÍVEL DE ESCOLARIDADE

11,88% ENSINO SUPERIOR COMPLETO OU CURSANDO

#### POLOS GERADORES

ESCOLAS PRIVADAS

AGÊNCIAS BANCÁRIAS

HIPER/SUPERMERCADOS

FACULDADES

BARES E RESTAURANTES

#### QUANTIDADES

11

07

05

01

01

### POTENCIAL DE CONSUMO

R\$ 1.867.632.678,19

### NÚMEROS DE DOMICÍLIOS

16.575

# PAINEL DIGITAL

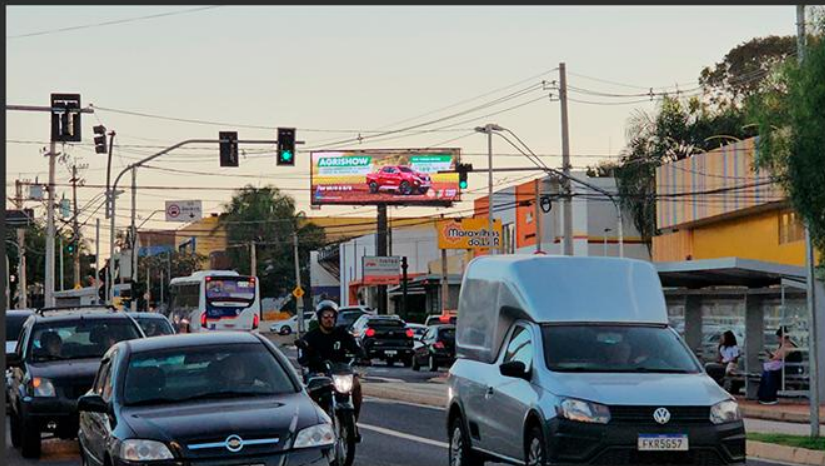

Av. Independência, 1680 – Frente Pão de Açúcar  
Dimensão: 9m X 3m  
-21.1914, -47.80994

# DENSIDADE DEMOGRÁFICA POR RENDA MÉDIA

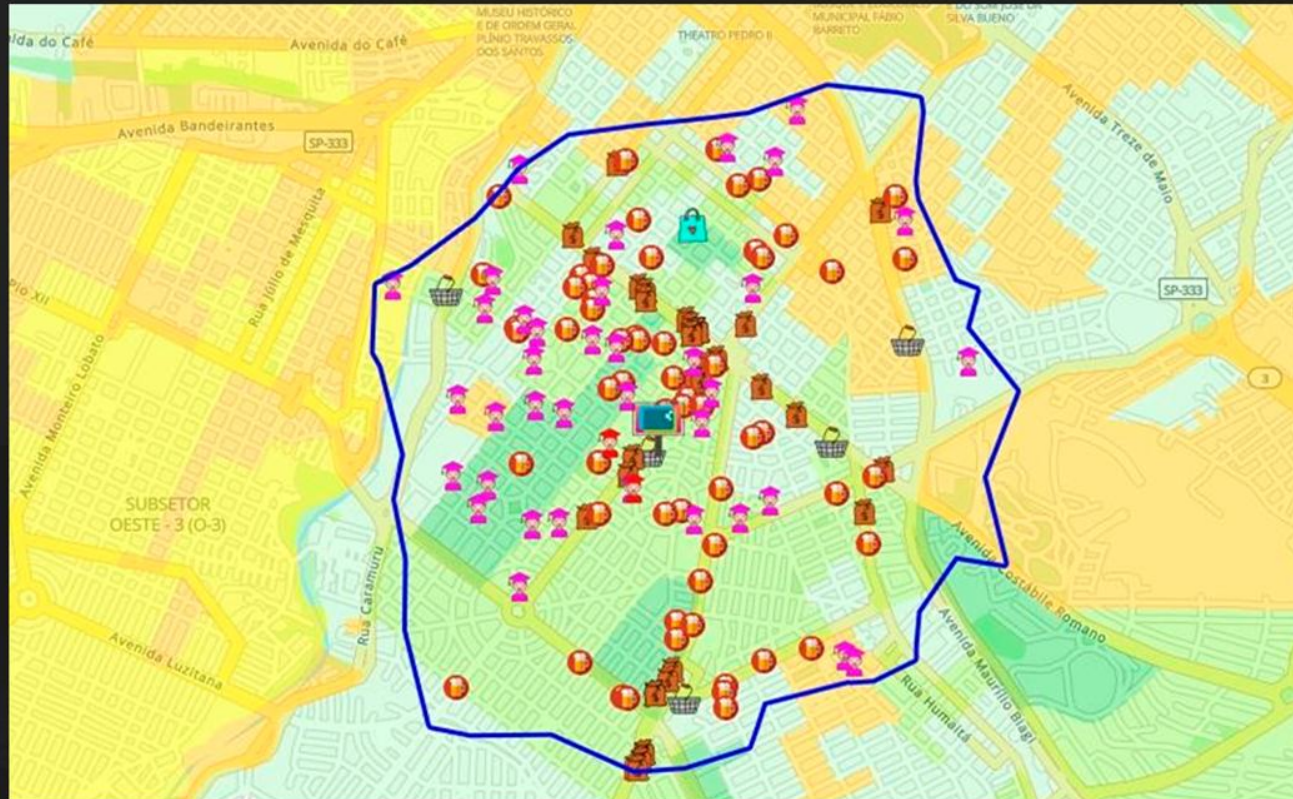

## LEGENDA



Painel Digital



Escolas Particulares



Agências Bancárias



Hiper/Supermercados



Bares e Restaurantes



Shoppings



Faculdades

Renda Média (Setor Censitário) 316573 >

Renda Média (Faixas)

A++ (mais de R\$ 28.770,01)	1496
A+ (de R\$ 16.572,01 a 28.770)	6520
B1 (de R\$ 7.939,01 a 16.572)	22205
B2 (de R\$ 4.246,01 a 7.939)	65254
C1 (de R\$ 2.424,01 a 4.246)	123974
C2 (de R\$ 1.303,01 a 2.424)	66835
D e E (até R\$ 1.303)	26015
Sem Informação	10274

# FLUXO DE PASSANTES

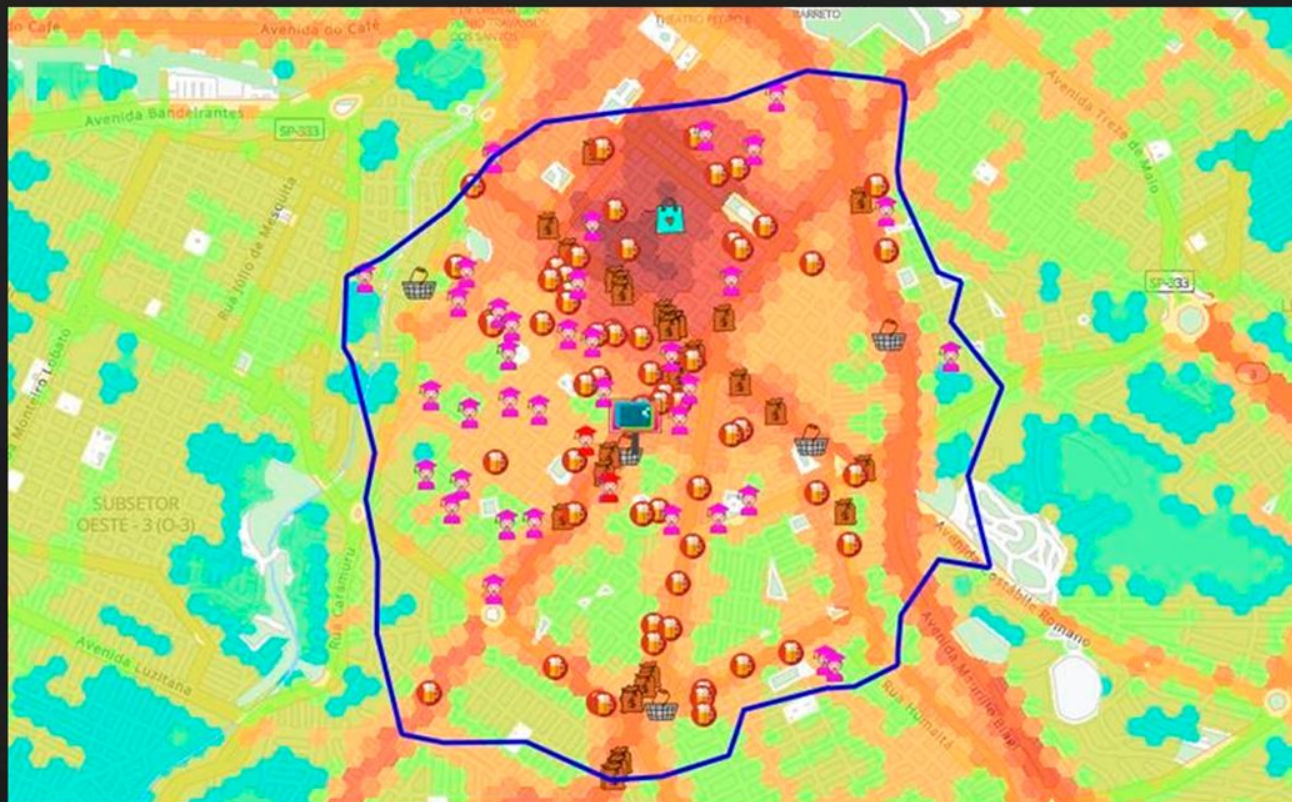

## LEGENDA



Painel Digital



Escolas Particulares



Agências Bancárias



Hiper/Supermercados



Bares e Restaurantes



Shoppings



Faculdades



Renda Média (Setor Censitário)

316573 >

Renda Média (Faixas)

A++ (mais de R\$ 28.770,01)	1496
A+ (de R\$ 16.572,01 a 28.770)	6520
B1 (de R\$ 7.939,01 a 16.572)	22205
B2 (de R\$ 4.246,01 a 7.939)	65254
C1 (de R\$ 2.424,01 a 4.246)	123974
C2 (de R\$ 1.303,01 a 2.424)	60835
D e E (até R\$ 1.303)	26015
Sem Informação	10274

### FAIXA ETÁRIA PREDOMINANTE

31,76% ENTRE 25 E 49 ANOS

### CLASSES SOCIAIS PREDOMINANTES

19,14% CLASSE A 42,63% CLASSE B

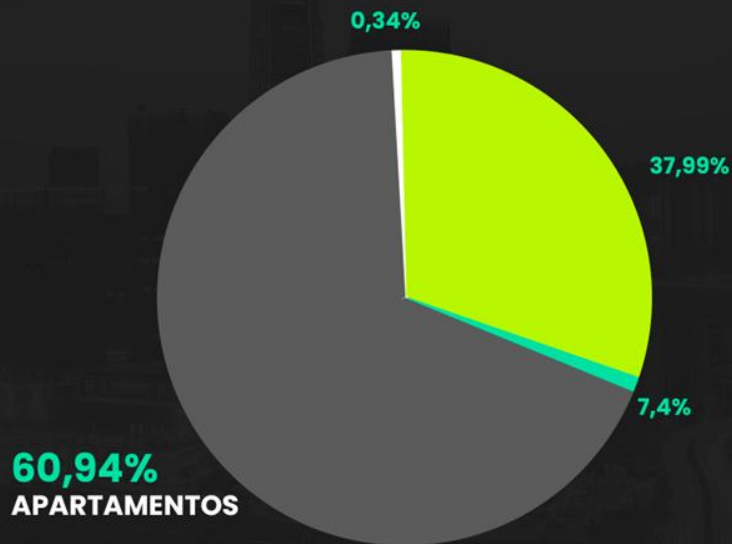

### NÍVEL DE ESCOLARIDADE

42,55% ENSINO SUPERIOR COMPLETO OU CURSANDO

### POLOS GERADORES

ESCOLAS PRIVADAS

AGÊNCIAS BANCÁRIAS

HIPER/SUPERMERCADOS

SHOPPINGS

FACULDADES

BARES E RESTAURANTES

### QUANTIDADES

37

39

05

01

02

60

### POTENCIAL DE CONSUMO

R\$ 4.562.972.398,31

### NÚMEROS DE DOMICÍLIOS

13.887

# PAINEL DIGITAL



Av. Pres. Vargas, 80 x Av. 9 de Julho  
Dimensão: 9m X 3m  
-21.1893, -47.80671

# DENSIDADE DEMOGRÁFICA POR RENDA MÉDIA

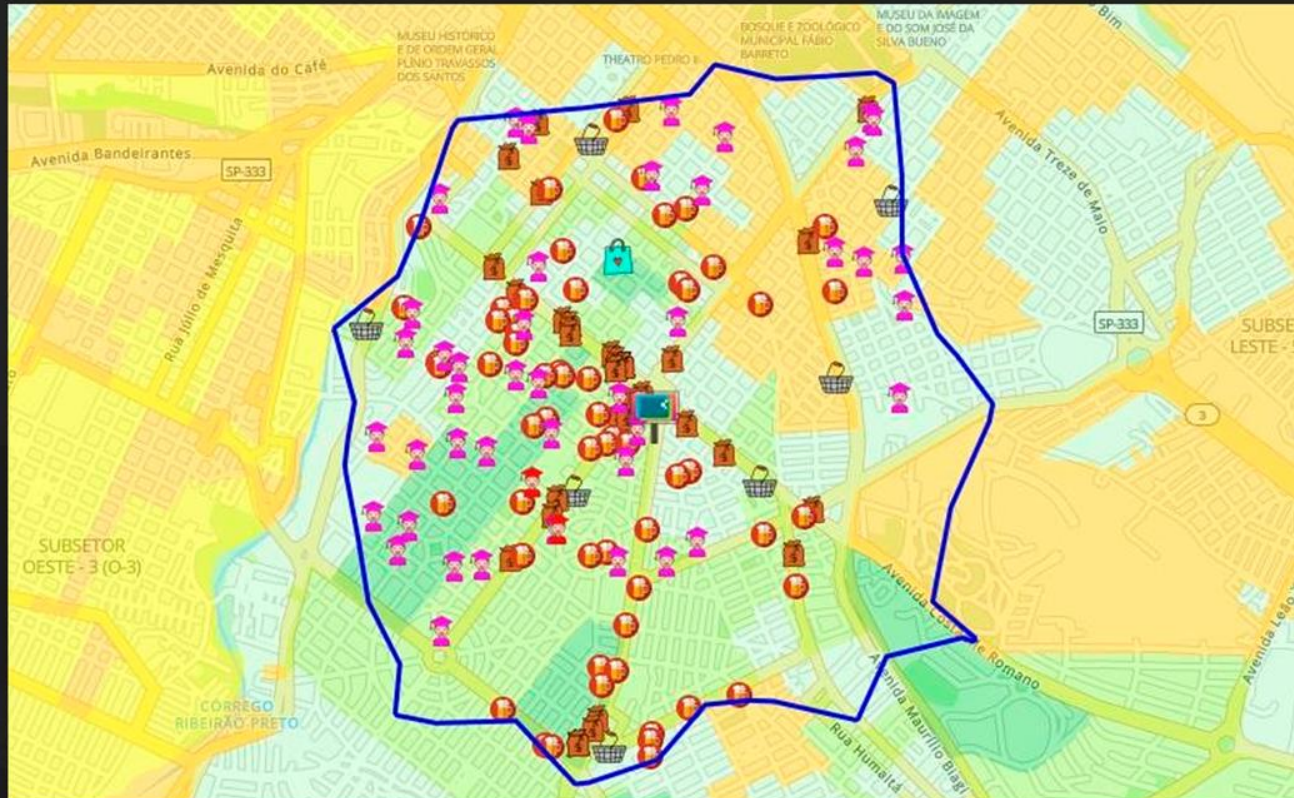

## LEGENDA



Painel Digital



Escolas Particulares



Agências Bancárias



Hiper/Supermercados



Bares e Restaurantes



Shoppings



Faculdades

Renda Média (Setor Censitário) 316573 >

Renda Média (Faixas)

A++ (mais de R\$ 28.770,01)	1496
A+ (de R\$ 16.572,01 a 28.770)	6520
B1 (de R\$ 7.939,01 a 16.572)	22205
B2 (de R\$ 4.246,01 a 7.939)	65254
C1 (de R\$ 2.424,01 a 4.246)	123974
C2 (de R\$ 1.303,01 a 2.424)	60835
D e E (até R\$ 1.303)	26015
Sem Informação	10274

# FLUXO DE PASSANTES

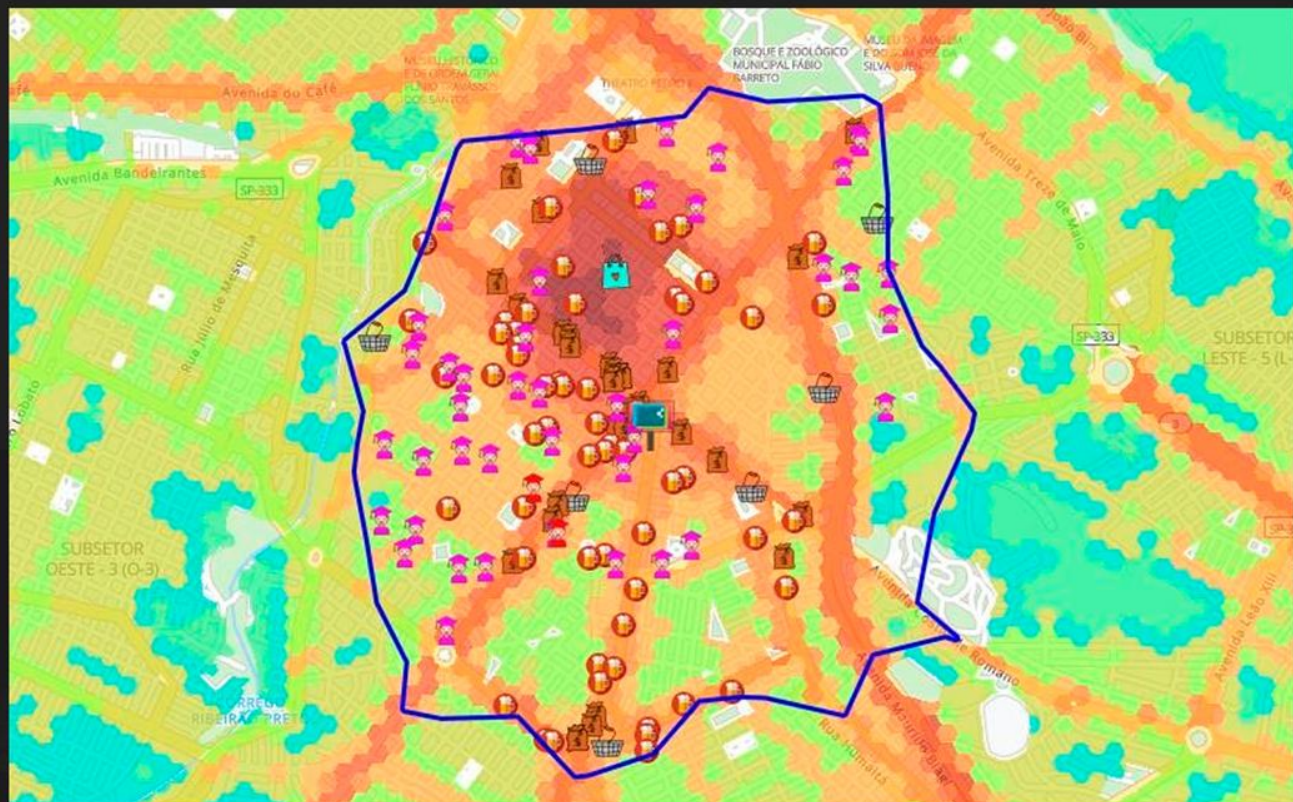

## LEGENDA



Painel Digital



Escolas Particulares



Agências Bancárias



Hiper/Supermercados



Bares e Restaurantes



Shoppings



Faculdades



Renda Média (Setor Censitário)

316573

Renda Média (Faixas)

A++ (mais de R\$ 28.770,01)	1496
A+ (de R\$ 16.572,01 a 28.770)	6520
B1 (de R\$ 7.939,01 a 16.572)	22205
B2 (de R\$ 4.246,01 a 7.939)	65254
C1 (de R\$ 2.424,01 a 4.246)	123974
C2 (de R\$ 1.303,01 a 2.424)	60835
D e E (até R\$ 1.303)	26015
Sem Informação	10274

### FAIXA ETÁRIA PREDOMINANTE

31,74% ENTRE 25 E 49 ANOS

### CLASSES SOCIAIS PREDOMINANTES

16,61% CLASSE A 53,04% CLASSE B

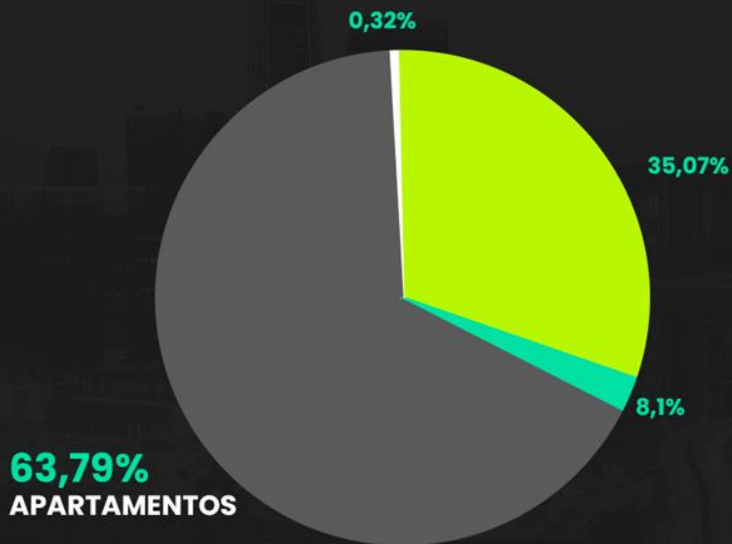

### NÍVEL DE ESCOLARIDADE

41,93% ENSINO SUPERIOR COMPLETO OU CURSANDO

#### POLOS GERADORES

ESCOLAS PRIVADAS

AGÊNCIAS BANCÁRIAS

HIPER/SUPERMERCADOS

SHOPPINGS

FACULDADES

BARES E RESTAURANTES

#### QUANTIDADES

43

37

07

01

02

60

### POTENCIAL DE CONSUMO

R\$ 4.584.608.197,77

### NÚMEROS DE DOMICÍLIOS

14.838

# PAINEL DIGITAL



Av. Presidente Vargas, 1560 x Av. Prof. João Fiusa – Frente Supermercado Assaí / Acesso Ribeirão Shopping  
Dimensão: 10m X 4m  
-21.20207, -47.80928

# DENSIDADE DEMOGRÁFICA POR RENDA MÉDIA

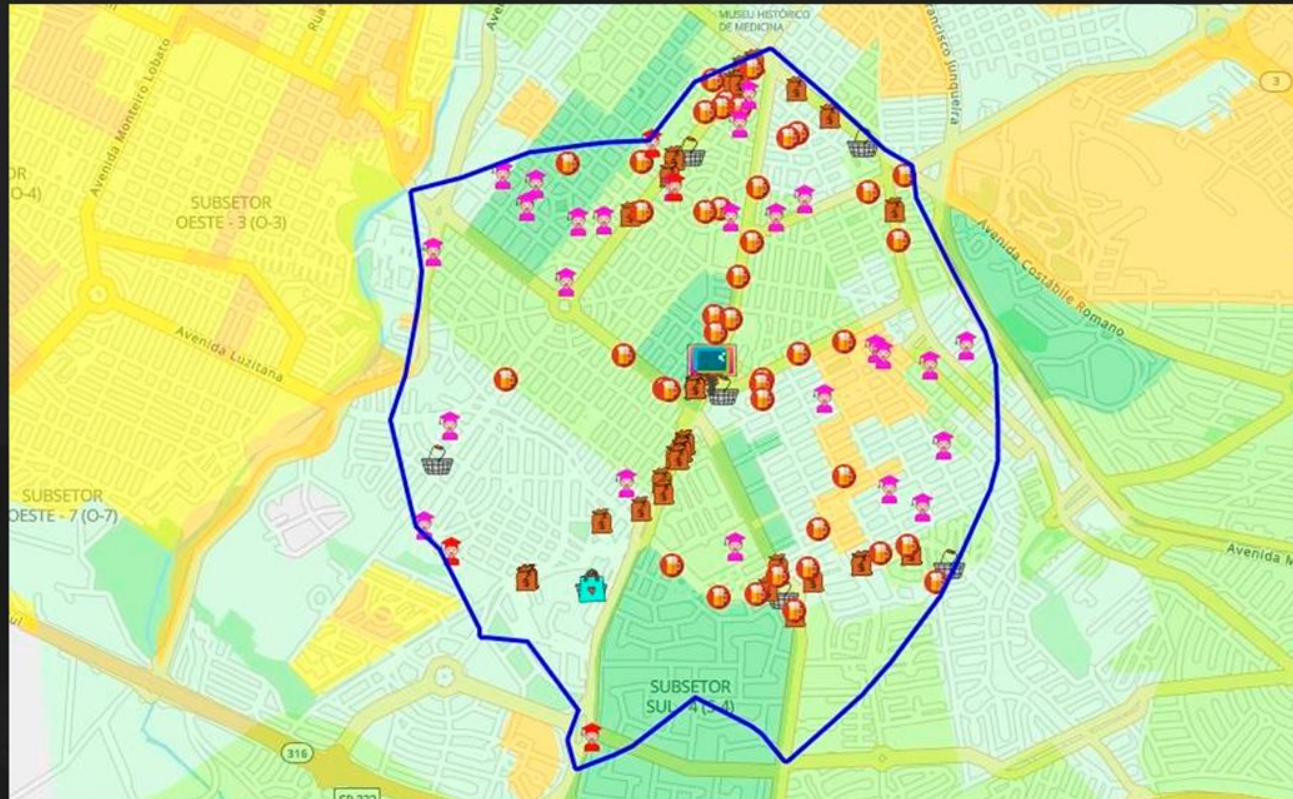

## LEGENDA



Painel Digital



Escolas Particulares



Agências Bancárias



Hiper/Supermercados



Bares e Restaurantes



Shoppings



Faculdades



Renda Média (Setor Censitário)

318573

Renda Média (Faixas)

A++ (mais de R\$ 28.770,01)	1496
A+ (de R\$ 16.572,01 a 28.770)	6520
B1 (de R\$ 7.939,01 a 16.572)	32205
B2 (de R\$ 4.246,01 a 7.939)	65254
C1 (de R\$ 2.424,01 a 4.246)	123974
C2 (de R\$ 1.303,01 a 2.424)	60835
D e E (até R\$ 1.303)	26015
Sem Informação	10274

# FLUXO DE PASSANTES



## LEGENDA



Painel Digital



Escolas Particulares



Agências Bancárias



Hiper/Supermercados



Bares e Restaurantes



Shoppings



Faculdades



Renda Média (Setor Censitário)

316573

Renda Média (Faixas)

A++ (mais de R\$ 28.770,01)	1496
A+ (de R\$ 16.572,01 a 28.770)	6520
B1 (de R\$ 7.939,01 a 16.572)	22205
B2 (de R\$ 4.246,01 a 7.939)	65254
C1 (de R\$ 2.424,01 a 4.246)	123974
C2 (de R\$ 1.303,01 a 2.424)	60835
D e E (até R\$ 1.303)	24015
Sem Informação	10274

### FAIXA ETÁRIA PREDOMINANTE

36,52% ENTRE 25 E 49 ANOS

### CLASSES SOCIAIS PREDOMINANTES

27,40% CLASSE A 44,25% CLASSE B

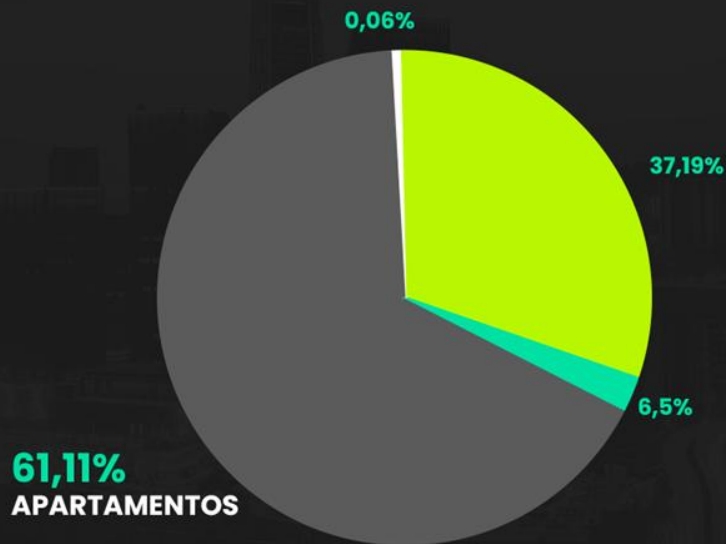

### NÍVEL DE ESCOLARIDADE

22,9% ENSINO SUPERIOR COMPLETO OU CURSANDO

#### POLOS GERADORES

ESCOLAS PRIVADAS

AGÊNCIAS BANCÁRIAS

HIPER/SUPERMERCADOS

SHOPPINGS

FACULDADES

BARES E RESTAURANTES

#### QUANTIDADES

25

40

07

01

04

43

### POTENCIAL DE CONSUMO

R\$ 5.119.008.253,77

### NÚMEROS DE DOMICÍLIOS

11.336

# PAINEL DIGITAL



Av. Prof. João Fiusa,1342 – Próx. Av. Presidente Vargas.  
Dimensão: 4m X 6m  
-21.20256, -47.81206

# DENSIDADE DEMOGRÁFICA POR RENDA MÉDIA

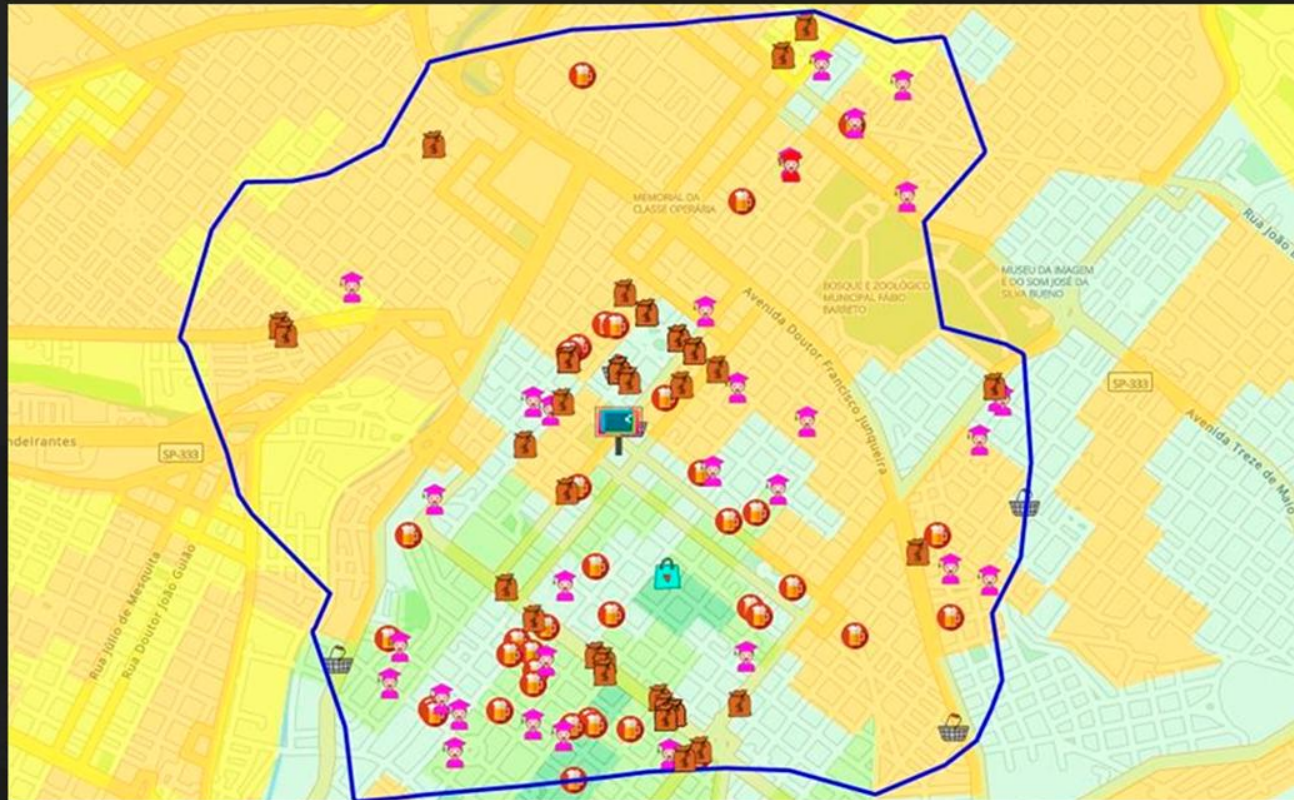

## LEGENDA



Painel Digital



Escolas Particulares



Agências Bancárias



Hiper/Supermercados



Bares e Restaurantes



Shoppings



Faculdades



Renda Média (Setor Censitário)

316573

Renda Média (Faixas)

A++ (mais de R\$ 28.770,01)	1496
A+ (de R\$ 16.572,01 a 28.770)	6520
B1 (de R\$ 7.939,01 a 16.572)	22205
B2 (de R\$ 4.246,01 a 7.939)	65254
C1 (de R\$ 2.424,01 a 4.246)	123974
C2 (de R\$ 1.303,01 a 2.424)	60835
D e E (até R\$ 1.303)	26015
Sem Informação	10274

# FLUXO DE PASSANTES



## LEGENDA



Painel Digital



Escolas Particulares



Agências Bancárias



Hiper/Supermercados



Bares e Restaurantes



Shoppings



Faculdades



Renda Média (Setor Censitário)

316573

Renda Média (Faixas)

A++ (mais de R\$ 28.770,01)	1496
A+ (de R\$ 16.572,01 a 28.770)	6520
B1 (de R\$ 7.939,01 a 16.572)	22205
B2 (de R\$ 4.246,01 a 7.939)	65254
C1 (de R\$ 2.424,01 a 4.246)	123974
C2 (de R\$ 1.303,01 a 2.424)	60835
D e E (até R\$ 1.303)	26015
Sem Informação	10274

### FAIXA ETÁRIA PREDOMINANTE

30,94% ENTRE 25 E 49 ANOS

### CLASSES SOCIAIS PREDOMINANTES

19,14% CLASSE A 42,63% CLASSE B

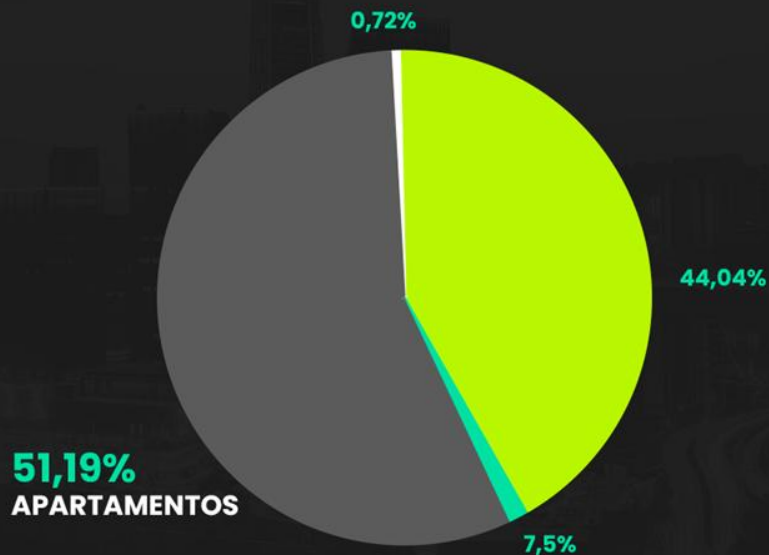

### NÍVEL DE ESCOLARIDADE

35,10% ENSINO SUPERIOR COMPLETO OU CURSANDO

### POLOS GERADORES

ESCOLAS PRIVADAS

AGÊNCIAS BANCÁRIAS

HIPER/SUPERMERCADOS

SHOPPINGS

FACULDADES

BARES E RESTAURANTES

### QUANTIDADES

31

41

05

01

01

37

### POTENCIAL DE CONSUMO

R\$ 3.871.627.169,18

### NÚMEROS DE DOMICÍLIOS

16.475

# PAINEL DIGITAL



Av. Wladimir Meirelles Ferreira, 113 x Av. Carlos Eduardo de Gasperi Consoni  
Dimensão: 4m X 6m  
-21.21199, -47.79622

# DENSIDADE DEMOGRÁFICA POR RENDA MÉDIA

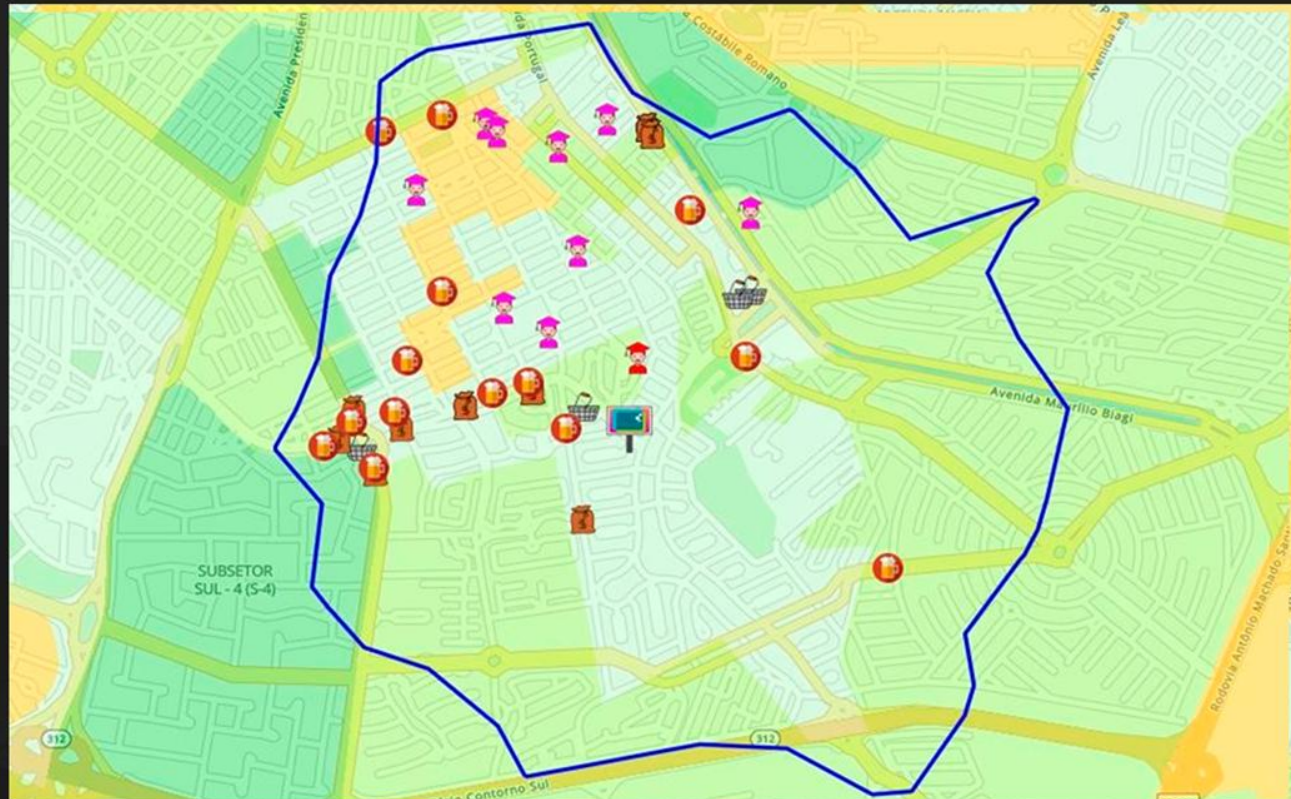

## LEGENDA



Painel Digital



Escolas Particulares



Agências Bancárias



Hiper/Supermercados



Bares e Restaurantes



Faculdades



Renda Média (Setor Censitário)

316573

Renda Média (Faixas)

A++ (mais de R\$ 28.770,01)	1496
A+ (de R\$ 16.572,01 a 28.770)	6520
B1 (de R\$ 7.939,01 a 16.572)	22205
B2 (de R\$ 4.246,01 a 7.939)	65254
C1 (de R\$ 2.424,01 a 4.246)	123974
C2 (de R\$ 1.303,01 a 2.424)	60835
D e E (até R\$ 1.303)	26015
Sem Informação	10274

# FLUXO DE PASSANTES



## LEGENDA



Painel Digital



Escolas Particulares



Agências Bancárias



Hiper/Supermercados



Bares e Restaurantes



Shoppings



Renda Média (Setor Censitário)

316573

Renda Média (Faixas)

A++ (mais de R\$ 28.770,01)	1496
A+ (de R\$ 16.572,01 a 28.770)	6520
B1 (de R\$ 7.939,01 a 16.572)	22205
B2 (de R\$ 4.246,01 a 7.939)	65254
C1 (de R\$ 2.424,01 a 4.246)	123974
C2 (de R\$ 1.303,01 a 2.424)	60835
D e E (até R\$ 1.303)	26015
Sem Informação	10274

### FAIXA ETÁRIA PREDOMINANTE

43,47% ENTRE 25 E 49 ANOS

### CLASSES SOCIAIS PREDOMINANTES

24,31% CLASSE A 44,58% CLASSE B

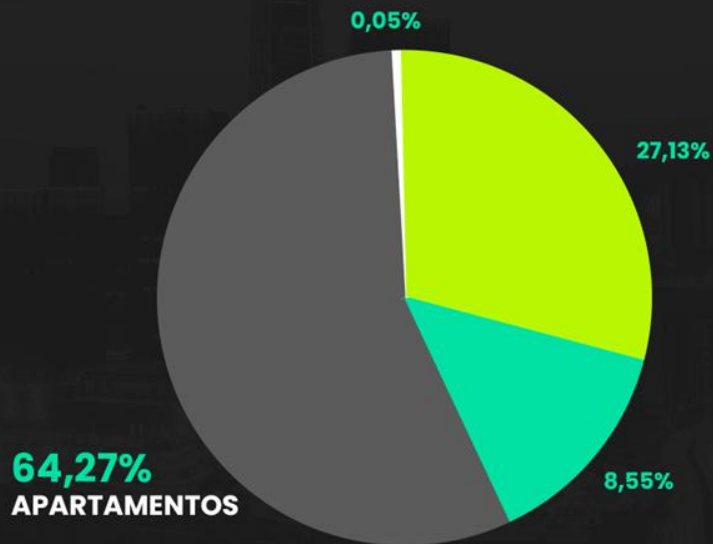

### NÍVEL DE ESCOLARIDADE

42,20% ENSINO SUPERIOR COMPLETO OU CURSANDO

### POLOS GERADORES

ESCOLAS PRIVADAS

AGÊNCIAS BANCÁRIAS

HIPER/SUPERMERCADOS

FACULDADES

BARES E RESTAURANTES

### QUANTIDADES

09

16

04

01

14

### POTENCIAL DE CONSUMO

R\$ 4.808.485.181,05

### NÚMEROS DE DOMICÍLIOS

8.996

# PAINEL DIGITAL



Av. Heráclito Fontoura Sobral Pinto, 91 - Saint Gerard  
Dimensão: 4m x 6m  
-21.2241153,-47.7911735,17

# DENSIDADE DEMOGRÁFICA POR RENDA MÉDIA



## LEGENDA



Painel Digital



Escolas Particulares



Agências Bancárias



Hiper/Supermercados



Bares e Restaurantes

Renda Média (Setor Censitário) 316573 >

Renda Média (Faixas)

A++ (mais de R\$ 28.770,01)	1496
A+ (de R\$ 16.572,01 a 28.770)	6520
B1 (de R\$ 7.939,01 a 16.572)	22205
B2 (de R\$ 4.246,01 a 7.939)	65254
C1 (de R\$ 2.424,01 a 4.246)	123974
C2 (de R\$ 1.303,01 a 2.424)	60835
D e E (até R\$ 1.303)	26015
Sem Informação	10274



#### FAIXA ETÁRIA PREDOMINANTE

25,48% ENTRE 25 E 49 ANOS

#### CLASSES SOCIAIS PREDOMINANTES

36,29% CLASSE A 40,56% CLASSE B

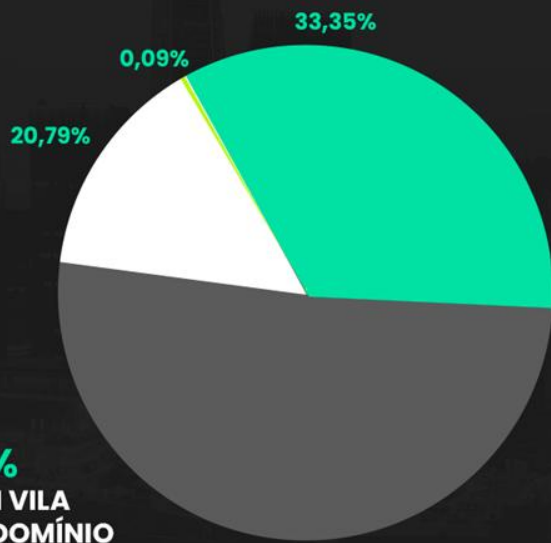

#### NÍVEL DE ESCOLARIDADE

35,38% ENSINO SUPERIOR COMPLETO OU CURSANDO

#### POLOS GERADORES

ESCOLAS PRIVADAS

AGÊNCIAS BANCÁRIAS

HIPER/SUPERMERCADOS

BARES E RESTAURANTES

#### QUANTIDADES

01

01

03

09

#### POTENCIAL DE CONSUMO

R\$ 2.421.456.694,95

#### NÚMEROS DE DOMICÍLIOS

1.639

# PAINEL DIGITAL



Av. Treze de maio, 737  
Dimensão: 3 x 5m  
576 x 960 pixels



**I'mídia**  
LITORAL  
PAINÉIS PUBLICITÁRIOS

**I'mídia**  
PAINÉIS PUBLICITÁRIOS

**LIVE LED**  
DIGITAL OOH

Grupo  
**Inteligência  
de Mídia**  
Nós entendemos do mídia

**I'MÍDIA,  
TRANSFORMANDO  
ESPAÇOS EM  
OPORTUNIDADES  
DE FORMA SUSTENTÁVEL**

Ribeirão Preto - SP  
Av. Alceu de P. Arantes, 149  
Planalto Verde  
(16)3443.8505

Araraquara - SP  
Rua Expedicionários do Brasil, 3371  
Vila Yamada  
(16) 3322.9676

São Paulo - SP  
Rua Itápolis, 669  
Bloco B | Higienópolis  
(11) 3661.7200

Belo Horizonte - MG  
Rua Pernambuco, 488 - Sala 202  
Funcionários  
(31) 99972.3939

Santos - SP  
Av. Senador Pinheiro Machado, 30 - Sala 171  
Vila Matias  
(11) 98268.8768